



A CUATRO AÑOS DE GOBIERNO | HONESTIDAD QUE DA RESULTADOS

A CUATRO AÑOS DE GOBIERNO HONESTIDAD QUE DA RESULTADOS

Claudia Sheinbaum Pardo
Jefa de Gobierno de la Ciudad de México
2018-2024

**CIUDAD INNOVADORA
Y DE DERECHOS**



GOBIERNO DE LA
CIUDAD DE MÉXICO



Foto: Ana Hop

A CUATRO AÑOS DE GOBIERNO HONESTIDAD QUE DA RESULTADOS

Cumplimos casi 4 años de servir al pueblo de la Ciudad de México. Lo hemos hecho con entrega, compromiso, responsabilidad, honestidad, transparencia, austeridad y cercanía.

Somos un gobierno que asume los principios de la Cuarta Transformación de la vida pública de México. Nos eligieron para erradicar la corrupción, los privilegios de los gobernantes, la represión, la guerra, la opacidad, el espionaje, la compra del voto, la corrupción, la frivolidad y la soberbia como forma de gobierno. Nos eligieron porque concebimos la política y el servicio público como el gran privilegio de trabajar para el bien común, para disminuir desigualdades, transformar la Ciudad en un espacio más vivible, erradicar la pobreza y construir la paz con justicia.

Este libro narra con imágenes cuatro años de políticas, obras públicas y acciones de gobierno articuladas en torno a una concepción de bienestar como el inalienable compromiso del Estado para garantizar los derechos

universales de las personas y desarrollar una vida digna, sin carencias, una vida feliz.

En estos 4 años hemos ido construyendo una ciudad de derechos con innovación y honestidad en el uso de los recursos públicos.

Conocemos bien el poder que tiene la educación para reducir desigualdades, ampliar libertades y combatir la injusticia. Por eso, la educación es el corazón de nuestro proyecto. Las fotografías en esta sección muestran las acciones realizadas para garantizar el ejercicio del derecho a la educación en todas las edades: en la primera infancia instalando la gratuidad de los servicios de educación inicial que brinda el Gobierno de la Ciudad; en educación básica, somos la única entidad de la República que otorga una beca universal a estudiantes inscritos en escuelas públicas; ampliamos en seis planteles la educación media superior que brinda el IMES, con lo que llegaremos a una matrícula de más de 40 mil jóvenes; creamos dos universidades para dar acceso a la educación superior en zonas marginadas de la

Ciudad; instalamos 270 centros de educación comunitaria (PILARES) con servicios completamente gratuitos, a los que asisten familias enteras.

Porque reconocemos el derecho humano a la salud, hemos puesto en marcha tres nuevos hospitales generales y ampliamos los horarios de servicio de los centros de salud. Enfrentamos la pandemia de Covid-19 con eficacia y oportunidad, apoyados en el conocimiento científico, la coordinación con el Gobierno de México y con diversos sectores de la iniciativa privada, en un marco de libertades, apelando a la responsabilidad de la ciudadanía, que tuvo un comportamiento ejemplar. La vacunación en la Ciudad de México fue eficiente, cálida, incluso alegre. En el mismo lugar se vacunó la persona más rica y la más pobre.

Respetamos y promovemos el derecho de las personas a un medio ambiente sano. Por ello, rescatamos y saneamos ríos y cuerpos de agua, abrimos y creamos 16 parques; revegetamos la Ciudad con más de 34 millones de árboles y plantas; atendemos el Suelo de Conservación elevando la inversión pública a montos sin precedentes, con resultados relevantes en todos los órdenes, particularmente en materia de producción de alimentos y combate a incendios.

Tomamos decisiones de largo alcance en el suministro de agua potable, no solamente porque avanzamos en la ejecución del

enorme trabajo de sectorización de la red, que permite reducir fugas y medir mejor el consumo, sino porque salimos de la Ciudad para concertar con los gobiernos de Michoacán, del Estado de México y con el Gobierno de México, a través de CONAGUA, un histórico programa de recuperación de caudales que tecnifica el riego agrícola y regulariza las tomas de agua en el Canal Colorines-El Bosque, en Michoacán.

Somos una Ciudad Solar por herencia mesoamericana, refrendada con la innovación en nuestro gobierno: estamos instalando en la Central de Abasto la central fotovoltaica más grande del mundo construida dentro de una ciudad.

Promovemos la economía circular y agradecemos la confianza y la participación de las familias y empresas en la Ciudad de México para eliminar los plásticos de un solo uso.

Vivimos una recuperación económica luego de la pandemia que nos coloca en los primeros lugares en materia de inversión, crecimiento del empleo y atracción de visitantes. Creamos el Centro de Desarrollo e Innovación Tecnológica Vallejo-I, que promueve la colaboración entre academia, empresas y gobierno en proyectos productivos.

Sabemos el impacto que un transporte público eficiente, moderno y cómodo puede tener en la calidad de vida de las personas. Por eso construimos una Red de

Movilidad Integrada que brinda los mejores servicios a quienes menos tienen, priorizando la seguridad y la comodidad de las mujeres, las niñas, los niños y las personas mayores.

Después de 14 meses de operación las dos líneas de Cablebús más grandes del mundo han transportado 44 millones de pasajeros. Y vamos por la tercera línea.

Emprendimos obras sin precedentes en el Metro de la Ciudad de México, construyendo una subestación eléctrica tan importante que podría proveer toda la energía que requiere una ciudad como Villahermosa, Celaya, Mazatlán o Hermosillo.

Usualmente se levantan vialidades elevadas para los automóviles. Nosotros construimos un viaducto de 8 kilómetros para el Trolebús Elevado, transporte público masivo. Es una obra única en el mundo. Avanzamos en la electromovilidad adquiriendo Trolebuses nuevos y Metrobuses eléctricos. Para fomentar la movilidad no motorizada, ampliamos en 206 kilómetros la red de ciclovías, más de lo realizado en 14 años.

Atendemos con responsabilidad la reconstrucción de las viviendas dañadas por el sismo de 2017 y hemos puesto en marcha programas para ampliar la oferta de vivienda asequible. Cumplimos con el compromiso de hacer efectivo el derecho a una vivienda digna y segura para todas las familias.

Sabemos que la seguridad y la paz son fruto de la justicia

social. Logramos la reducción de los delitos en la Ciudad de México y aumentamos la seguridad a través de una estrategia que inicia por el combate a las causas, especialmente, mediante la atención a jóvenes brindándoles espacios de reunión y esparcimiento, acceso a la educación, becas, formación para el empleo, cultura y deporte, evitando así que sean cooptados por la delincuencia. Tenemos más y mejor policía, avanzamos en la profesionalización, el reconocimiento a su labor y la mejora de los salarios. Construimos senderos seguros para las mujeres. Si nosotras nos sentimos seguras, cualquier persona se sentirá segura.

Hemos vivido un proceso de transformación digital que nos convierte en la ciudad con más puntos de acceso de internet gratuito, pasamos de 98 puntos de acceso en 2018 a 33 mil a finales de este año.

Los grandes protagonistas de la transformación son los habitantes de la Ciudad de México. Gracias a todas y todos los capitalinos, trabajadores, solidarios, creativos, que cada día nos dan una gran lección de participación y civismo.

Con esta guía de lectura de las imágenes, recorramos cuatro años de innovación para la ampliación y garantía de derechos, reconozcamos la belleza en la complejidad y la identidad compartida en la muy diversa Ciudad de México.

Claudia Sheinbaum Pardo

Jefa de Gobierno de la Ciudad de México 2018-2024



EDUCACIÓN

La educación es el corazón de nuestro proyecto. Las niñas, niños, adolescentes y jóvenes son el presente y el futuro de la Ciudad. Hacemos efectivo el derecho a la educación, desde el nivel inicial hasta el posgrado, no como un privilegio, sino como un derecho.

- **Beca Universal** “Bienestar para Niños y Niñas, Mi Beca para Empezar”.
- **Va Segur@.**
- **La Escuela es Nuestra,** Mejor Escuela.
- **Mejoramiento de Planteles Escolares** de Nivel Básico dañadas por el sismo 19S.
- **Comidas calientes** y desayuno.
- **Nuevos planteles IEMS.**
- **Instituto de Estudios Superiores Rosario Castellanos.**
- **Universidad de la Salud.**
- **Educación inicial:** Modelo de Centros de Educación Inicial Públicos (CEI), Centros Asistenciales de Cuidado y Desarrollo Infantil (CACDI), Centros de Desarrollo Infantil (CENDI) y CENTROS de Atención y Cuidado Infantil (CACI).
- **PILARES.**
- **Ponte Pila.**

BIENESTAR PARA NIÑOS Y NIÑAS, MI BECA PARA EMPEZAR



Es una beca universal que reciben mensualmente 1.2 millones de estudiantes en escuelas públicas, desde preescolar hasta secundaria.



Se complementa con un apoyo semestral para la compra de útiles y uniformes escolares.

LA ESCUELA ES NUESTRA, MEJOR ESCUELA

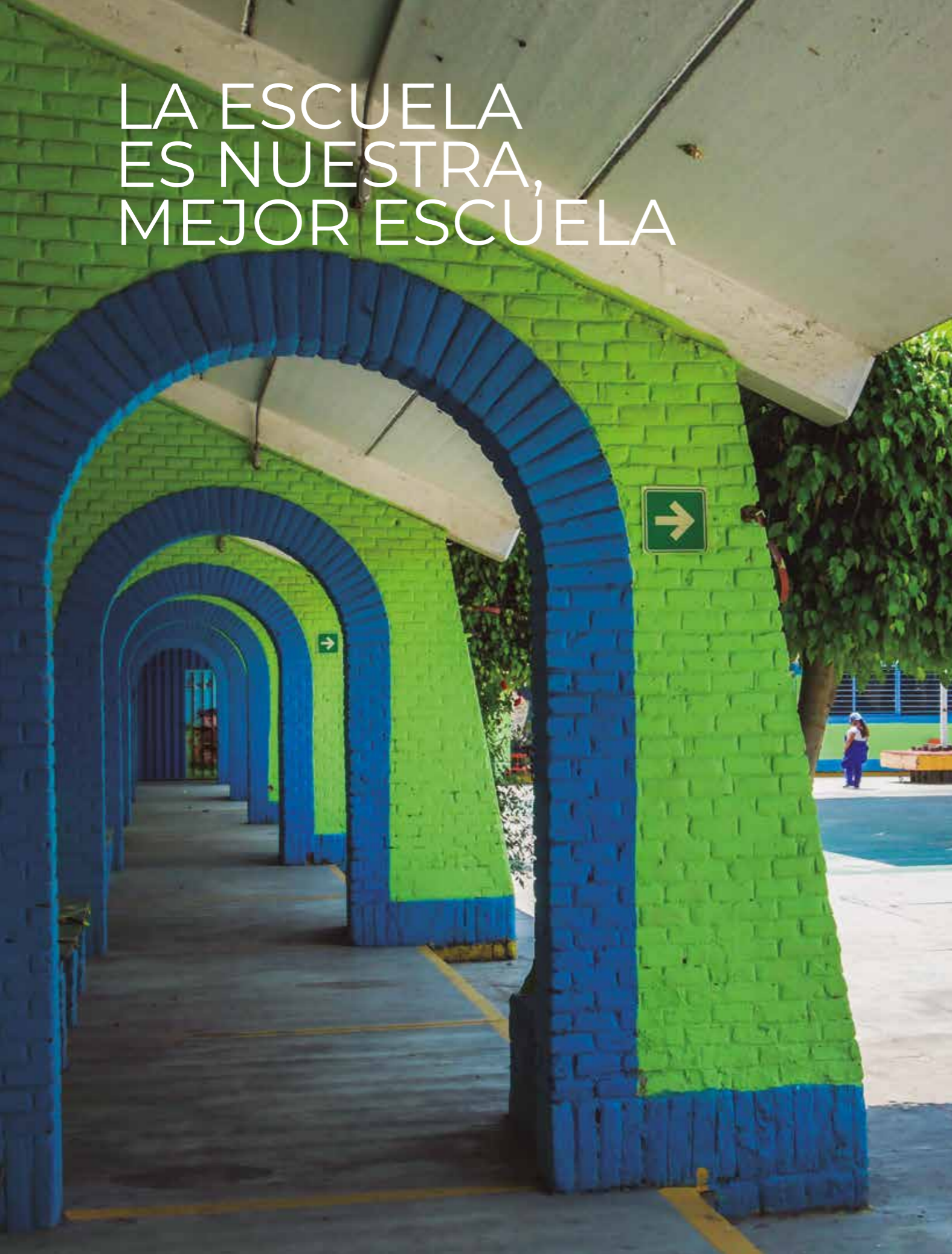

La Escuela es Nuestra, Mejor Escuela, entrega recursos a las madres y padres de familia para atender el deterioro de la infraestructura y la falta de equipamiento en 7 mil 723 planteles educativos públicos de la Ciudad de México.



MEJORAMIENTO DE PLANTELES ESCOLARES DE NIVEL BÁSICO DAÑADAS POR EL SISMO 19S.



La seguridad es un derecho de nuestras niñas y niños. En coordinación con autoridades del Gobierno de México y fundaciones privadas, se atendieron los 2 mil 26 planteles escolares de nivel básico dañados por el sismo de 2017.

COMIDAS CALIENTES Y DESAYUNOS

Comidas calientes y desayunos para mejorar la alimentación de niñas y niños inscritos en escuelas públicas de educación inicial, básica y especial.



Más de 164,000 estudiantes han recibido 2,600,000 raciones.



NUEVOS PLANTELES IEMS

Garantizamos el derecho a la educación a jóvenes que no tenían un plantel educativo de fácil acceso. Hoy tenemos seis planteles más del Instituto de Educación Media Superior (IEMS) para un total de 28 sedes en la Ciudad. De una matrícula de 25,282 estudiantes en 2018, hoy son 30,587 y el objetivo es llegar a 41,500 en 2024.

**El plantel
GAM III
“Elena
Poniatowska”
abrió sus
puertas en
2019 para
atender
a 1,200
estudiantes.**





Los planteles GAM IV e Iztapalapa V “José María Pérez Gay” iniciaron actividades en agosto del 2020 para atender a cerca de 2 mil estudiantes. Creamos oportunidades de educación ahí donde no había.





Los IEMS Álvaro Obregón III y Tláhuac II, han finalizado obras de construcción y pronto estarán listos para recibir a 1,200 estudiantes más en cada plantel.



IES ROSARIO CASTELLANOS



El Instituto de Estudios Superiores Rosario Castellanos, la nueva universidad de la Ciudad de México, tendrá capacidad para recibir a 50 mil estudiantes en seis planteles (uno en construcción actualmente). Hoy ofrece educación superior a 37,531 jóvenes en 22 licenciaturas, siete maestrías, dos doctorados y cinco especialidades.



Los planteles de la Universidad están ubicados en las alcaldías: Azcapotzalco, Coyoacán, Cuauhtémoc, Gustavo A. Madero y La Magdalena Contreras.



UNIVERSIDAD DE LA SALUD



En México necesitamos más médicos, enfermeros y enfermeras para atender la salud de las personas. Creamos la Universidad de la Salud para formar profesionales en Medicina y Enfermería Familiar y Comunitaria. La Universidad tiene capacidad para atender hasta 6 mil estudiantes provenientes de todas las entidades de la República.



6,000

estudiantes tendrán la oportunidad de formarse como profesionales en la salud.

EDUCACIÓN INICIAL



Eliminamos las cuotas que debían pagar las familias para inscribir a los niños y niñas menores de seis años en los centros de educación inicial de la ciudad.



Para el bienestar de las y los pequeños, mejoramos la infraestructura de los centros de educación infantil (35 CACDI, 258 CACI y 150 CENDI) y los dotamos de servicios médicos, psicológicos, trabajo social y ludoteca.



Los Puntos de Innovación, Libertad, Arte, Educación y Saberes (PILARES) garantizan el derecho a la educación, la cultura, el arte, el deporte y la capacitación laboral a los y las vecinas que viven en las zonas con menor Índice de Desarrollo Social. En los más de 260 PILARES, todos los servicios son gratuitos.





La Beca PILARES es un apoyo económico mensual a jóvenes de entre 15 y 29 años que ayuda a reducir el abandono escolar de las y los estudiantes de secundaria, bachillerato y licenciatura.



En los PILARES cualquier persona puede iniciar o continuar sus estudios, desde alfabetización hasta licenciatura. Hay también Escuelas de Código para facilitar una mejor inserción laboral, sobre todo a las mujeres jóvenes.



PONTE PILA



Ponte Pila, promueve el deporte masivo comunitario en toda la Ciudad: Sábados de baile, Domingo de caminar y andar en bici y Miércoles de Ponte Pila mejora la salud de las familias a través de la activación física.

CLASE MASIVA DE BOX

Con la participación de 14 mil personas en el Zócalo capitalino, el 18 de junio de 2022, la Ciudad de México recibió el *Récord Guinness* por la clase masiva de box más grande del mundo.





Foto: Ana Hop

SEGURIDAD CIUDADANA

La seguridad y la paz son fruto de la justicia social, la profesionalización y el combate a la corrupción. El modelo de seguridad en este gobierno tiene cuatro ejes.

- **Atención** a las causas.
- **Más y Mejor** Policía.
- **Inteligencia** e Investigación.
- **Coordinación** institucional.

REDUCCIÓN DE DELITOS

Evolución de la incidencia delictiva Total de delitos de alto impacto

Promedio diario de delitos de alto impacto, CDMX
(enero de 2018 - junio de 2022)



	Enero-Junio 2019	Enero-Junio 2022
Promedio diario	141	67.3

Reducción de **-53.7%** en delitos de alto impacto entre el primer semestre 2019 y primer semestre 2022

Comparación promedio nacional Homicidio doloso (Número de carpetas de investigación)

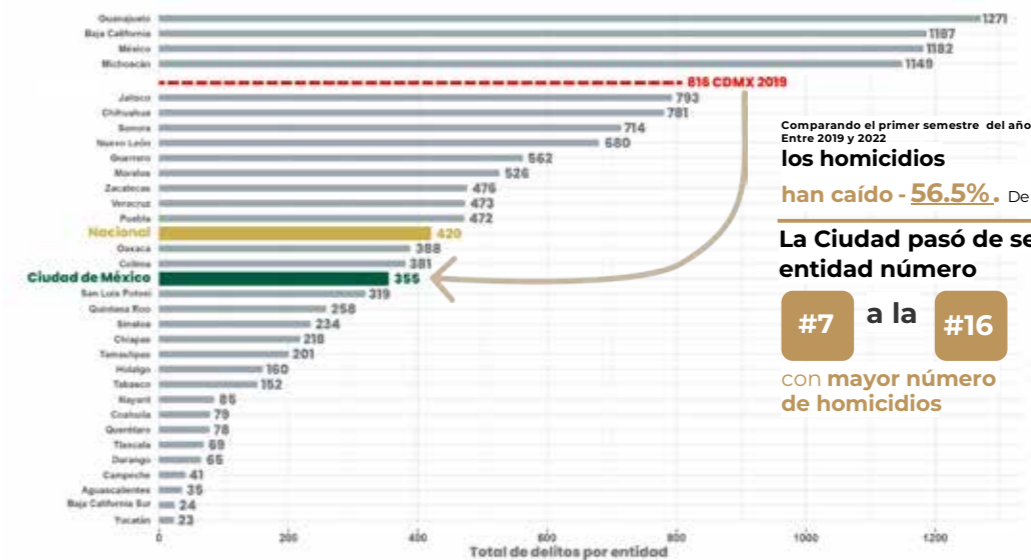

Comparando el primer semestre del año Entre 2019 y 2022
los homicidios han caído -56.5%. De 816 a 355
La Ciudad pasó de ser la entidad número #7 a la #16 con mayor número de homicidios

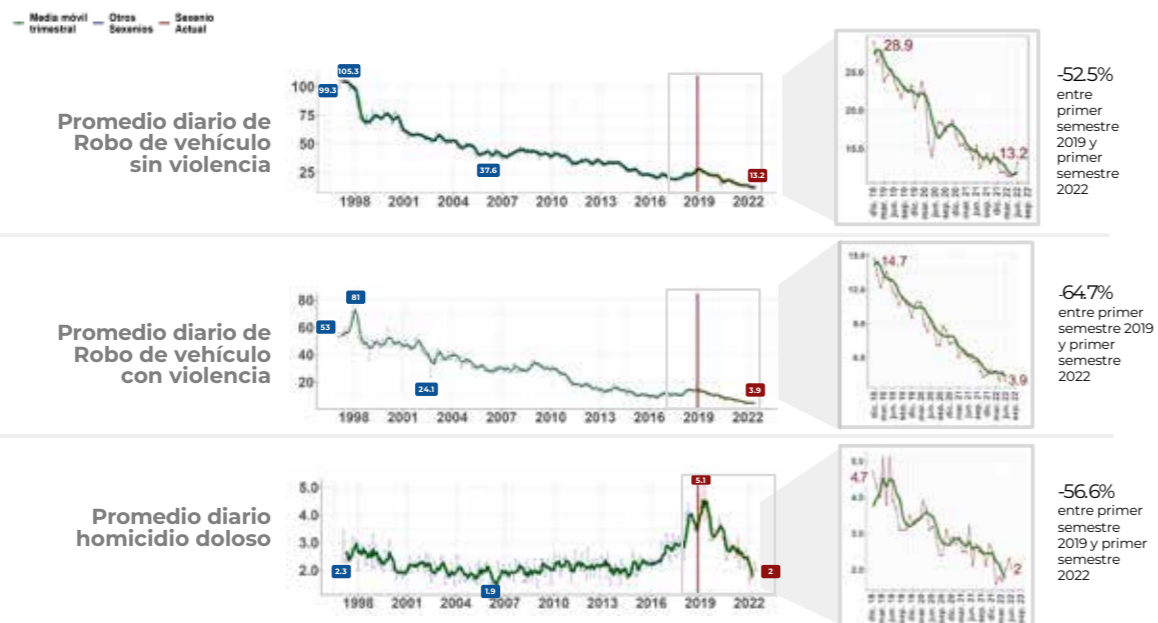

Percepción de inseguridad Porcentaje de la población que dice sentirse insegura

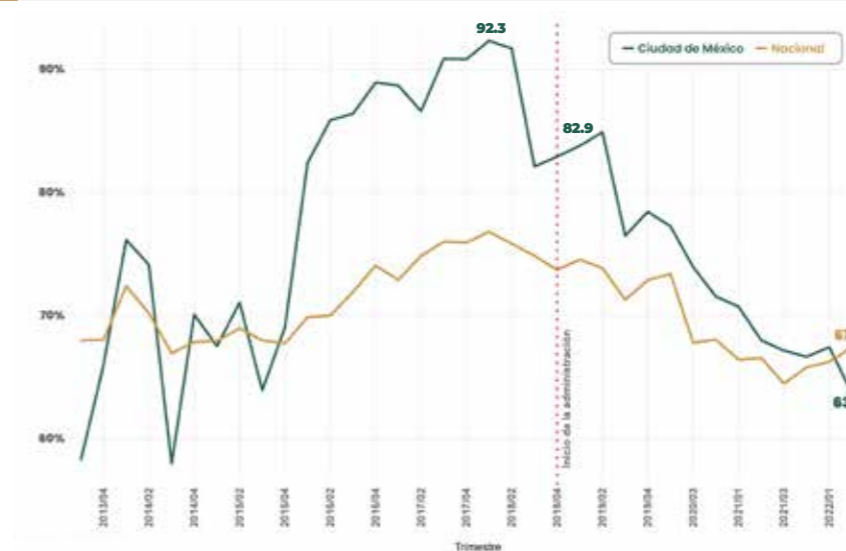

Por primera vez desde 2015, la CDMX se encuentra por debajo de la percepción nacional de inseguridad

ATENCIÓN A LAS CAUSAS

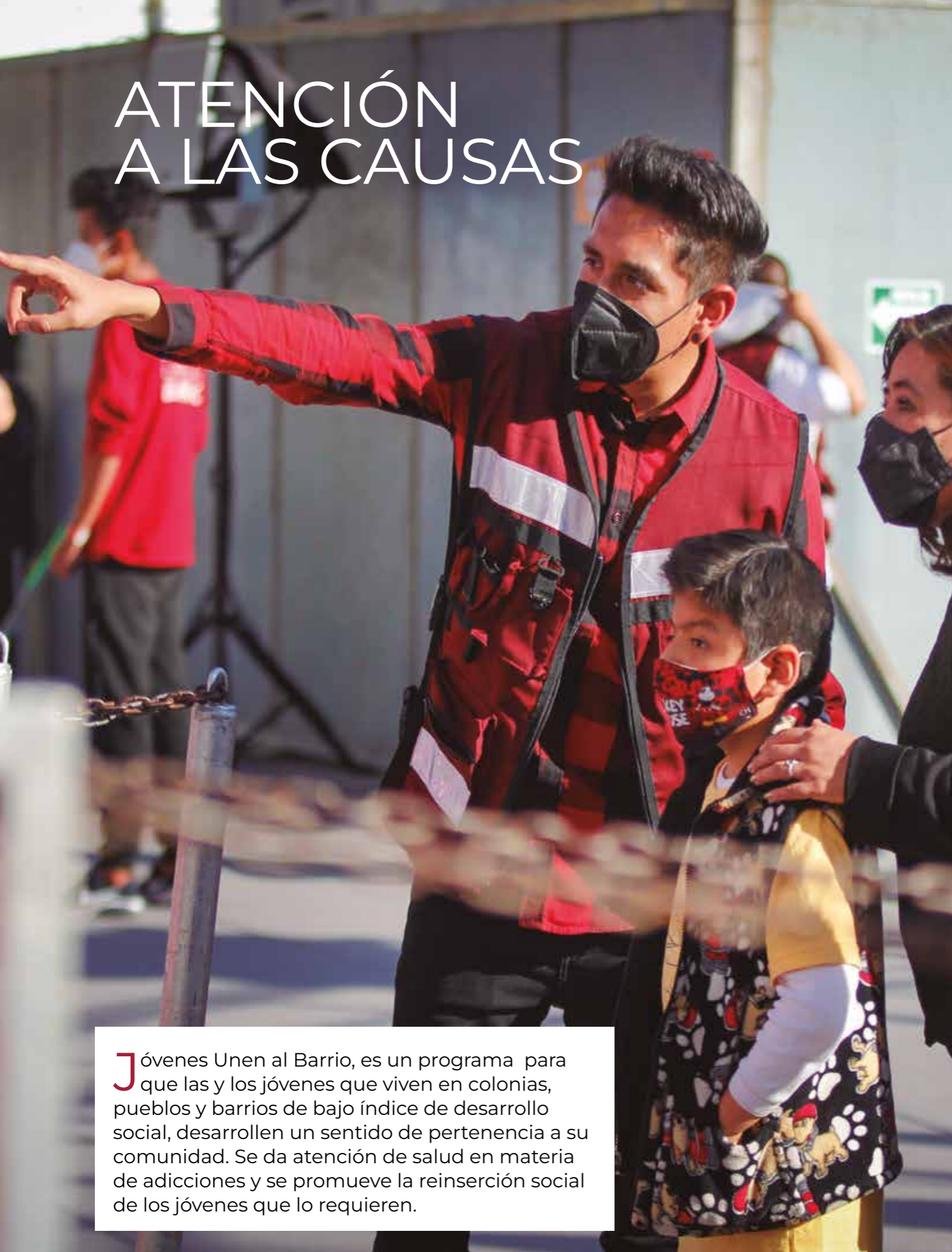

Jóvenes Unen al Barrio, es un programa para que las y los jóvenes que viven en colonias, pueblos y barrios de bajo índice de desarrollo social, desarrollen un sentido de pertenencia a su comunidad. Se da atención de salud en materia de adicciones y se promueve la reinserción social de los jóvenes que lo requieren.



Mediante el programa “Barrio Adentro” acercamos los servicios de todo el gobierno a las colonias y barrios para detectar factores de riesgo y transgresiones a los derechos de niños, niñas y adolescentes con visitas casa por casa.





A través del programa Reconecta con la Paz, nos enfocamos en atender las causas de la violencia y hemos ayudado a la resocialización de cerca de 600 jóvenes de 18 a 29 años, en conflicto con la ley penal, que cumplen medidas en libertad a través de talleres psicoeducativos, proyectos de impacto social positivo y actividades culturales, artísticas y deportivas. Los graduados pueden acercarse a sus tutores y recibir orientación para unirse a “Jóvenes Construyendo el Futuro” o a otros programas que ofrece el gobierno capitalino.



El uso indiscriminado de las armas provoca tragedias, “Sí al Desarme, Sí a la Paz” canjea armas de fuego y municiones, de manera anónima, por dinero en efectivo. A mayo de 2022 se canjearon 6 mil 546 armas, 70 mil 181 estopines y un millón 66 mil 565 cartuchos.

MÁS Y MEJOR POLICÍA



Porque la policía merece una vida digna, desde 2019 se ha incrementado el salario en 9 por ciento anual a mujeres y hombres policías de la Secretaría de Seguridad Ciudadana (ssc). Hoy tienen mayores oportunidades de capacitación, ascensos de grado por mérito e incentivos.

La formación y profesionalización de la policía es pilar fundamental para el combate a la delincuencia.



NÚMERO DE PERSONAL CAPACITADO DE LA POLICÍA BANCARIA E INDUSTRIAL DE LA CIUDAD DE MÉXICO, POR NIVEL DE PROFESIONALIZACIÓN 2019-2021

NIVEL DE PROFESIONALIZACIÓN	PERSONAL CAPACITADO 2022
Básico ¹	4,412
Actualización	176,790
Especialización	6,003
Alta dirección	1,314
TOTAL	188,519

¹Los asistentes a los cursos de formación inicial son aspirantes.

FUENTE: Centro de Reclutamiento y Formación Policial de la Policía Bancaria e Industrial de la Ciudad de México.

La primera generación del Diplomado “Actuación Policial y Atención a Víctimas con Perspectiva de Género” egresó el 21 de abril de 2022.



NÚMERO DE PERSONAL CAPACITADO DE LA POLICÍA AUXILIAR DE LA CIUDAD DE MÉXICO, POR NIVEL DE PROFESIONALIZACIÓN 2019-2021

NIVEL DE PROFESIONALIZACIÓN	PERSONAL CAPACITADO 2022
Formación inicial	26,207
Actualización	45,876
Prácticas de Actualización en armamento y tiro	46,326
Formación y especialización	35,256
TOTAL	153,665

FUENTE: Instituto de Educación Superior de la Policía Auxiliar de la Ciudad de México.

INTELIGENCIA E INVESTIGACIÓN



Porque creemos en la ciencia y en la profesionalización, se ha fortalecido la investigación con personal –peritos, antropólogos, psicólogos, analistas expertos en investigación– de cada uno de los fenómenos criminales. Se invierte en equipo, tecnología y capacitación para resolver con profesionalismo los casos criminales.



Fotos: JNS



COORDINACIÓN INSTITUCIONAL



La Jefa de Gobierno participa en las reuniones semanales del Gabinete de Seguridad Federal, donde se planifican estrategias de combate a la delincuencia y se fortalece la coordinación con la Guardia Nacional y las Policías Municipales y Estatal del Estado de México.



Porque creemos en el trabajo colectivo, se ha fortalecido la coordinación entre la Secretaría de Seguridad Ciudadana, la Fiscalía General de Justicia y el Tribunal Superior de Justicia de la Ciudad de México para combatirla delincuencia. Porque la

seguridad es una responsabilidad de todas y todos, a través de los Gabinetes de Seguridad Ciudadana en las 70 Coordinaciones Territoriales y las Mesas de Construcción de Paz, se tiene contacto cercano y regular con la ciudadanía para garantizar la seguridad de los territorios.

GABINETES MATUTINOS DE SEGURIDAD CIUDADANA Y PROCURACION E JUSTICIA EN LAS COORDINACIONES TERRITORIALES 2019-2021

del 1 de enero de 2019 al 31 de diciembre de 2021

ALCALDÍA	2019-2021
Álvaro Obregón	2,955
Azcapotzalco	2,756
Benito Juárez	3,646
Coyoacán	3,600
Cuajimalpa de Morelos	5,475
Cuauhtémoc	1,632
Gustavo A. Madero	5,889
Iztacalco	2,240
Iztapalapa	6,292
La Magdalena Contreras	1,429
Miguel Hidalgo	3,603
Milpa Alta	1,503
Tláhuac	1,368
Tlalpan	2,764
Venustiano Carranza	3,603
Xochimilco	1,409
TOTAL X AÑO	50,164

FUENTE: Coordinación General del Gabinete de Seguridad ciudadana y procuración de justicia, del 1ro de enero de 2019 al 31 de diciembre de 2021.

BLVCKSVY
aldohrdz_art



IGUALDAD SUSTANTIVA

Avanzamos en la construcción de una ciudad de derechos donde las mujeres gocen de plena autonomía física, económica y en la toma de decisiones.

- Paseo de las **Heroínas**.
- Centros para el Bienestar de las Mujeres (Lunas).
- **Abogadas** de las Mujeres.
- **Senderos** "Camina libre, Camina Segura".
- **Alerta por Violencia** contra las Mujeres.

PASEO DE LAS HEROÍNAS

Una mujer Jefa de Gobierno de la Ciudad de México, reconoce el papel de las mujeres en la historia de nuestro país. En Paseo de la Reforma se creó el Paseo de las Heroínas con 14 esculturas de revolucionarias, independentistas, escritoras y científicas: Leona Vicario,

Josefa Ortiz de Domínguez, Gertrudis Bocanegra, Sor Juana Inés de la Cruz, Margarita Maza, Dolores Jiménez y Muro, Matilde Montoya, Juana Belén Gutiérrez, Carmen Serdán, Agustina Ramírez Heredia, Elvia Carrillo Puerto, Sara Pérez Romero y Hermila Galindo, así como la pieza "Forjadoras Anónimas".



LUNAS Y ABOGADAS DE LAS MUJERES



En 27 sedes, los Centros de Bienestar de las Mujeres (LUNAS) apoyan a las mujeres víctimas de violencia en las 16 alcaldías de la Ciudad. Con un modelo integral de atención (psicoemocional, jurídica y social), se busca prevenir agresiones

y casos de riesgo feminicida. Para apoyar su autonomía y garantizar su seguridad, las mujeres en riesgo de violencia feminicida reciben un apoyo económico mensual equivalente a un salario mínimo durante seis meses.



Las Abogadas de las Mujeres garantizan el derecho de las mujeres a la justicia. Cerca de 150 abogadas en 71 fiscalías territoriales y ocho fiscalías especializadas apoyan a las mujeres a denunciar hechos de violencia y tramitar medidas de protección.

Fotos: JNS

SENDEROS “CAMINA LIBRE, CAMINA SEGURA”



Si las mujeres y las niñas pueden caminar seguras en las calles de la Ciudad, todos estamos seguros. Con iluminación y mejor infraestructura de las calles, mejora la seguridad del espacio público.

Se han habilitado más de 700 km de Senderos Seguros, donde se instalan luminarias, cámaras y botones de auxilio.

ALERTA POR VIOLENCIA CONTRA LAS MUJERES



La Declaratoria de la Alerta por Violencia contra las Mujeres se hizo para acelerar la atención y acceso a la justicia para las mujeres y niñas víctimas de violencia; para mejorar la investigación forense; dar protección a las mujeres en el espacio público y el transporte; y garantizar cero impunidad en la procuración de justicia.

La Alerta por violencia contra las mujeres consta de 11 acciones que se revisan mensualmente:

- **Creación de un Registro Público de Agresores:** facilita el acopio de información personal y genética de las personas que obtengan una sentencia condenatoria.
- **Ley Olimpia,** define la violencia digital y establece un mecanismo para atender a las víctimas y establece la creación del Banco de ADN para uso forense.
- **Fortalecimiento de los Centros** para el Bienestar de las
- Mujeres (Iunas).
- **Certificación a ministerios públicos,** asesores jurídicos y peritos en la atención de mujeres víctimas de violencia.
- **Incremento de los Senderos Seguros** bajo el programa “Camina Libre, Camina Segura”.
- **Fortalecimiento del programa “Viajemos Seguras y Protegidas”** en el transporte público.
- **Mejoramiento de los espacios de atención a mujeres** en la procuración de justicia.
- **Establecimiento de la estrategia**

- de formación integral de cuerpos policiales** con perspectivas de género y derechos humanos.
- **Conformación de una auditoría social** de procesos en materia de procuración de justicia.
- **Creación de la Unidad Especializada de Género** en la Secretaría de Seguridad Ciudadana (ssc).
- **Implementación de campañas masivas** para visibilizar y sensibilizar a la sociedad respecto a la violencia hacia las mujeres.



En julio de 2022, se lanzó, además, la Línea sos Mujeres *765 para atender emergencias por casos de violencia contra las mujeres 24/7.



SALUD

Garantizamos el derecho a la protección de la salud para más de 4 millones de personas que no tienen cobertura médica, asegurando el acceso gratuito a la atención médica, a los estudios de diagnóstico y a los medicamentos, con un trato digno, perspectiva de género, calidez y calidad.

- **Mejora y ampliación** de horario de los Centros de Salud.
- **Nuevos Hospitales Generales:** Topilejo, "La Pastora" y Cuajimalpa.
- Programa **"Salud en tu vida"**.
- Programa de **Vacunación**.

MEJORA Y AMPLIACIÓN DE HORARIO DE LOS CENTROS DE SALUD

CENTRO DE SALUD T-II
SAN LUIS TLAXIALTEMALCO

Para los 4 millones 384 mil 400 personas que no cuentan con otros programas de salud en la Ciudad de México, garantizamos el acceso gratuito a los servicios médicos y medicamentos.



La salud es un derecho humano fundamental. La modernización y/o ampliación de 23 unidades de primer nivel de atención garantiza este derecho.



NUEVOS HOSPITALES GENERALES: TOPILEJO, “LA PASTORA” Y CUAJIMALPA

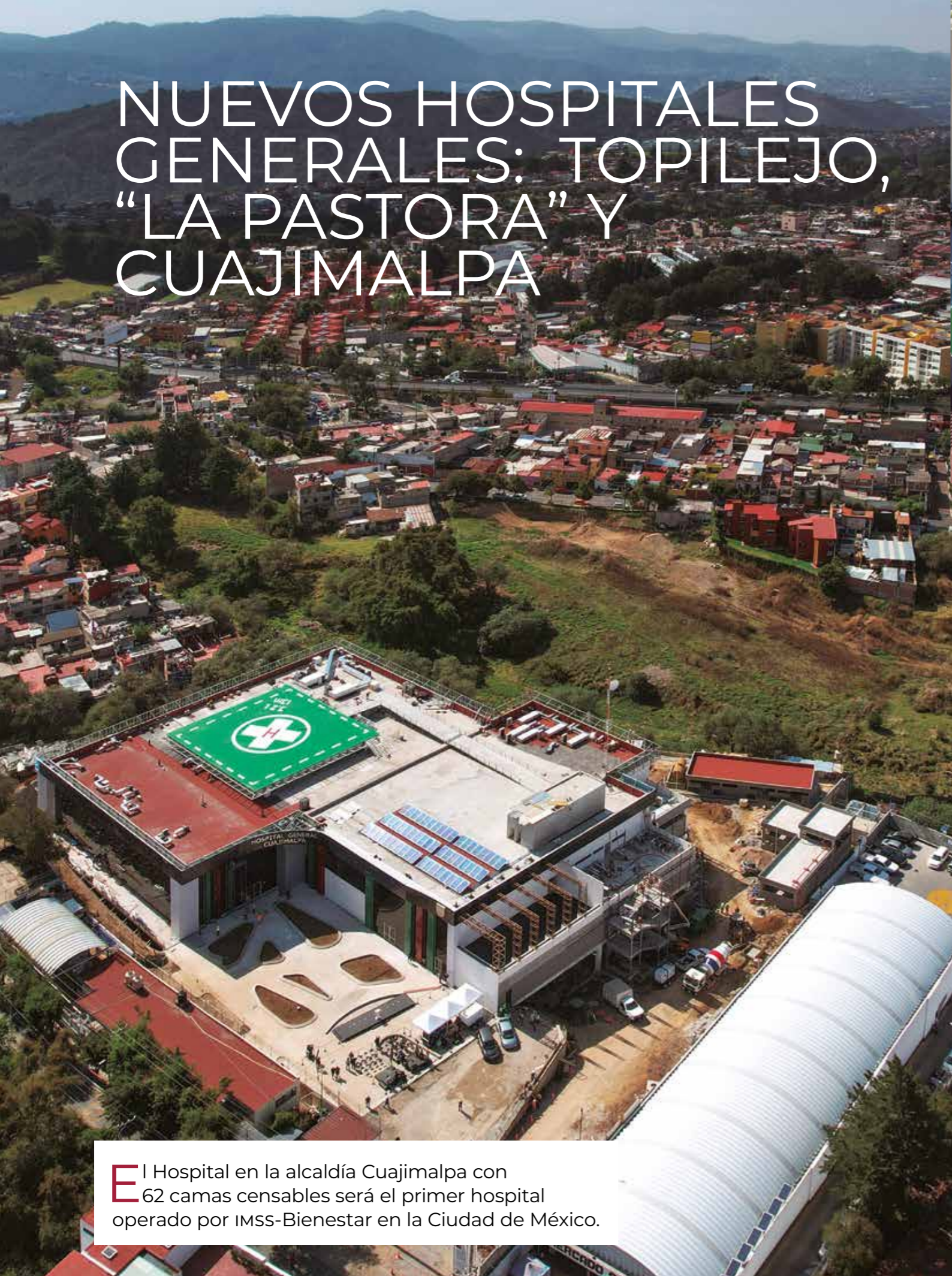

El Hospital en la alcaldía Cuajimalpa con 62 camas censables será el primer hospital operado por IMSS-Bienestar en la Ciudad de México.



Construido en uno de los Pueblos Originarios de la Ciudad, el Hospital General Topilejo cuenta con 62 camas censables y equipamiento médico de alta tecnología para ofrecer consulta externa y especialidades de cirugía general, medicina interna, gineco-obstetricia y pediatría.



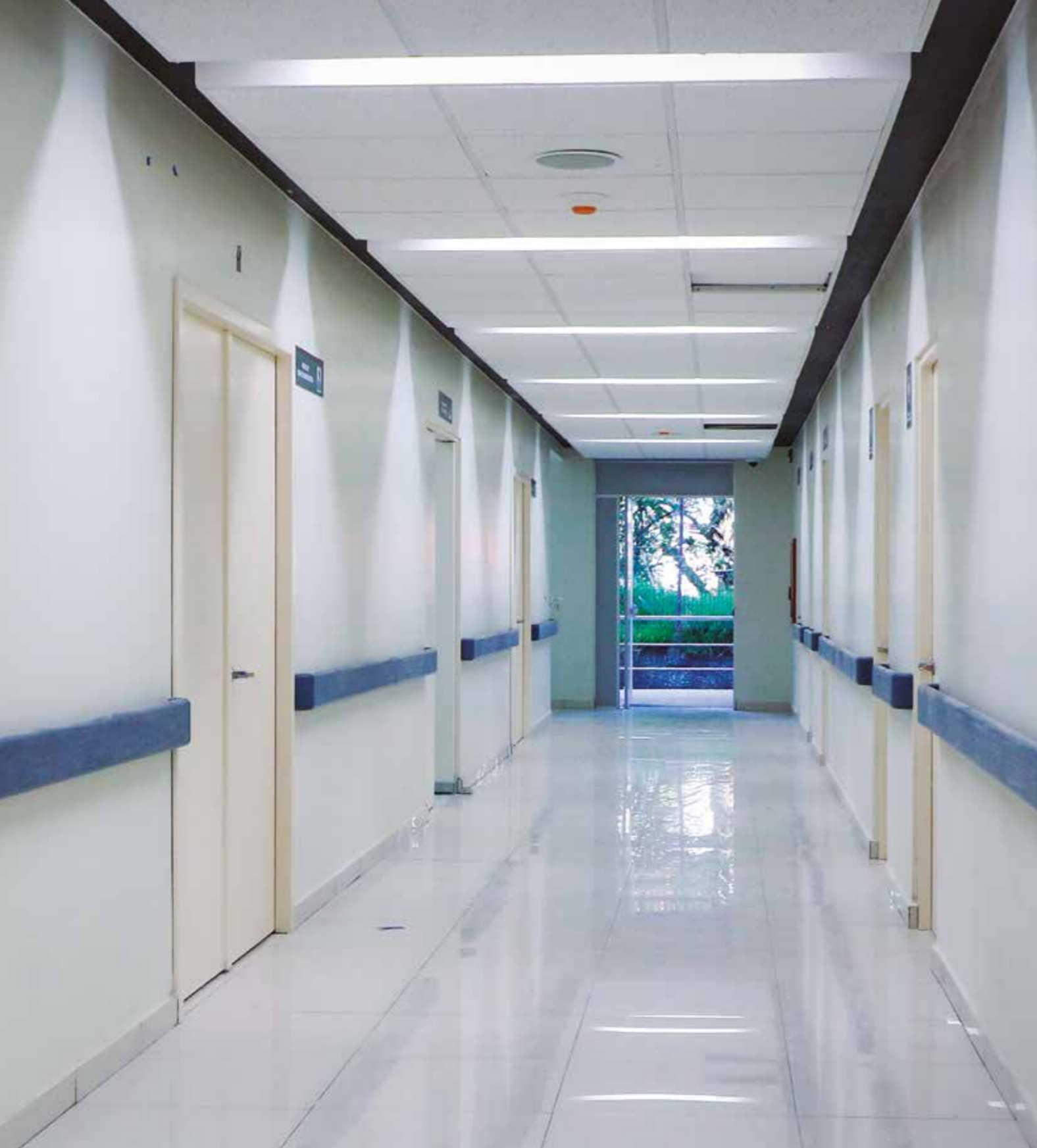

Porque sabemos que la salud es responsabilidad de todos, el Hospital General “La Pastora” fue habilitado en menos de 40 días gracias a la colaboración entre el Gobierno de la Ciudad, el Grupo Modelo y la Alcaldía Gustavo A. Madero. Inaugurado en marzo de 2021 para atender a pacientes con Covid-19, hoy las 80 camas de hospitalización general y terapia intensiva atienden la salud de los habitantes de Cuauhtémoc, donde no existían estos servicios.

PROGRAMA “SALUD EN TU VIDA”

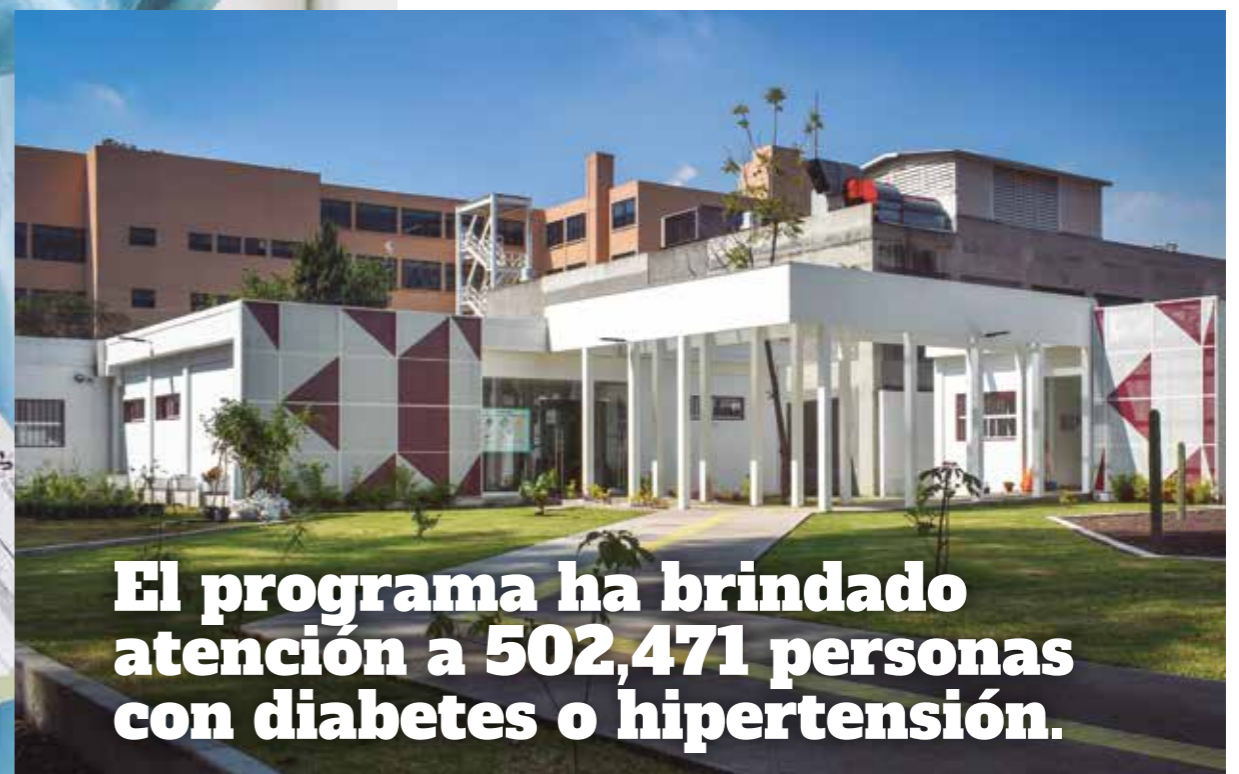
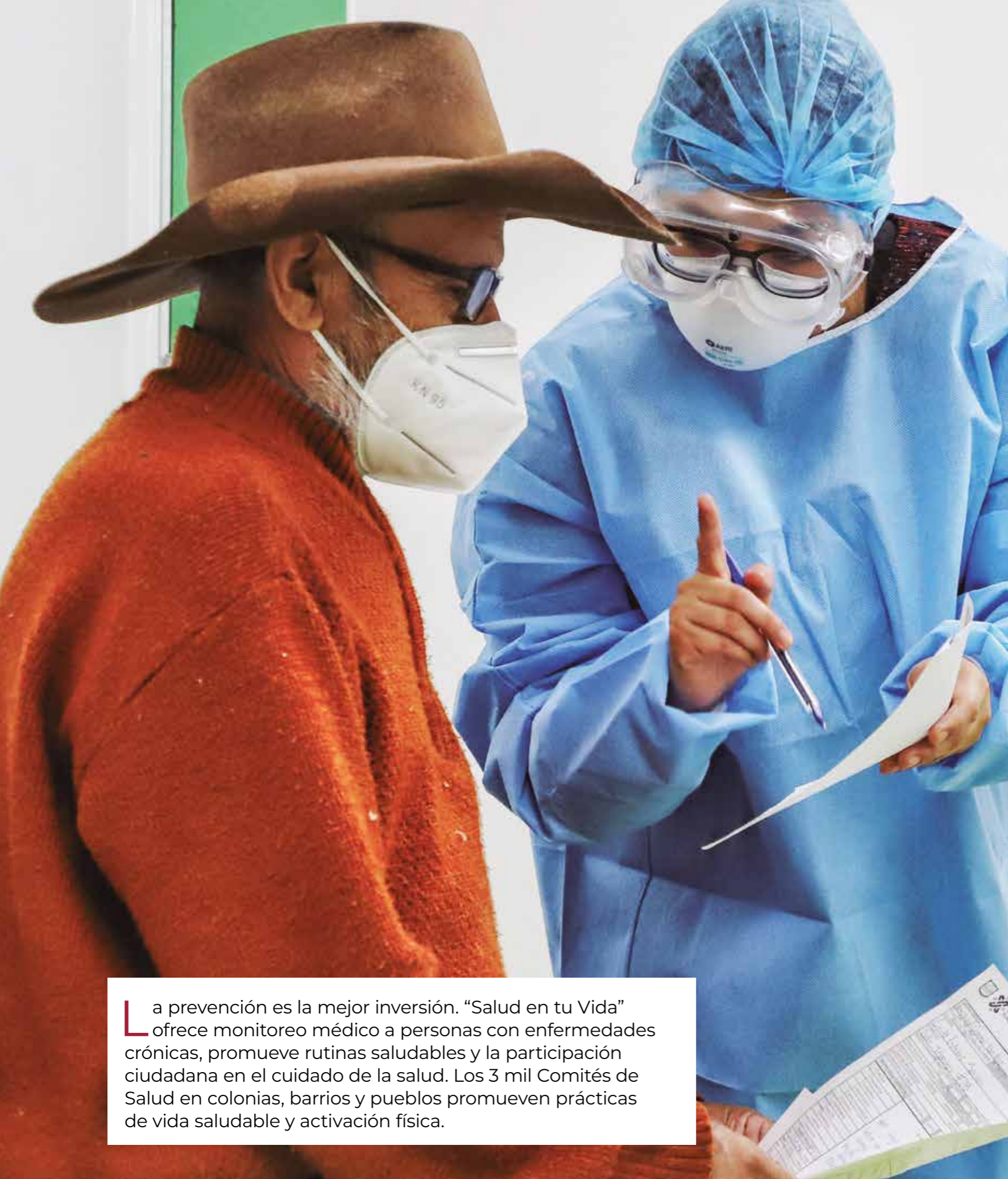

La prevención es la mejor inversión. “Salud en tu Vida” ofrece monitoreo médico a personas con enfermedades crónicas, promueve rutinas saludables y la participación ciudadana en el cuidado de la salud. Los 3 mil Comités de Salud en colonias, barrios y pueblos promueven prácticas de vida saludable y activación física.

El programa ha brindado atención a 502,471 personas con diabetes o hipertensión.

PROGRAMA DE VACUNACIÓN



Frente a la pandemia, todos los esfuerzos estuvieron destinados a proteger a la gente, especialmente a los más vulnerables. La vacunación se convirtió en la estrategia más importante en el combate contra la Covid-19.



AVANCE DE LA VACUNACIÓN CONTRA LA COVID-19 AL 30 DE AGOSTO DE 2022 POBLACIÓN DE 5 AÑOS Y MÁS POR GRUPO DE EDAD

	Por lo menos 1 dosis	Esquema Completo	Refuerzo	Dosis Totales
Número de personas vacunadas de 18 años y más	7,375,457	6,889,308	6,543,502	20,808,267
Porcentaje adultos	103.01%	96.22%	91.39%	
Número de personas vacunadas de 5 a 17 años	952,930	691,257		1,644,187
Porcentaje 5 a 17 años	65.7%	47.7%		
Número de personas vacunadas de 5 años y más	8,328,387	7,580,565	6,543,502	22,452,454

Porcentaje de los 8.6 millones de personas de 5 años o más en la Ciudad de México que han sido vacunadas

96.5%	87.8%	76.1%
-------	-------	-------

FUENTE: Agencia Digital de Innovación Pública



El Plan de Vacunación en la Ciudad se alineó a la estrategia nacional. El Gobierno de la Ciudad de México, en colaboración con el IMSS, ISSSTE, la Secretaría de la Defensa Nacional, la Secretaría de Marina, la Guardia Nacional, la Secretaría de Bienestar, Servidores de la Nación y de la Ciudad, Operativo Correcaminos y la Secretaría de Educación Pública, logró la vacunación de toda la población de 15 años y más en primeras dosis, 97 por ciento en segundas dosis y 81 por ciento en refuerzos (a marzo 2022).





La persona más rica se vacunó en el mismo lugar que la persona más pobre.

Los macrocentros de vacunación contaron con hasta 100 células vacunadoras entre 5 mil y 10 mil dosis diarias por macrosede, sin aglomeraciones, de manera equitativa y agradable. El más rico se vacunó en el mismo lugar que el más pobre.

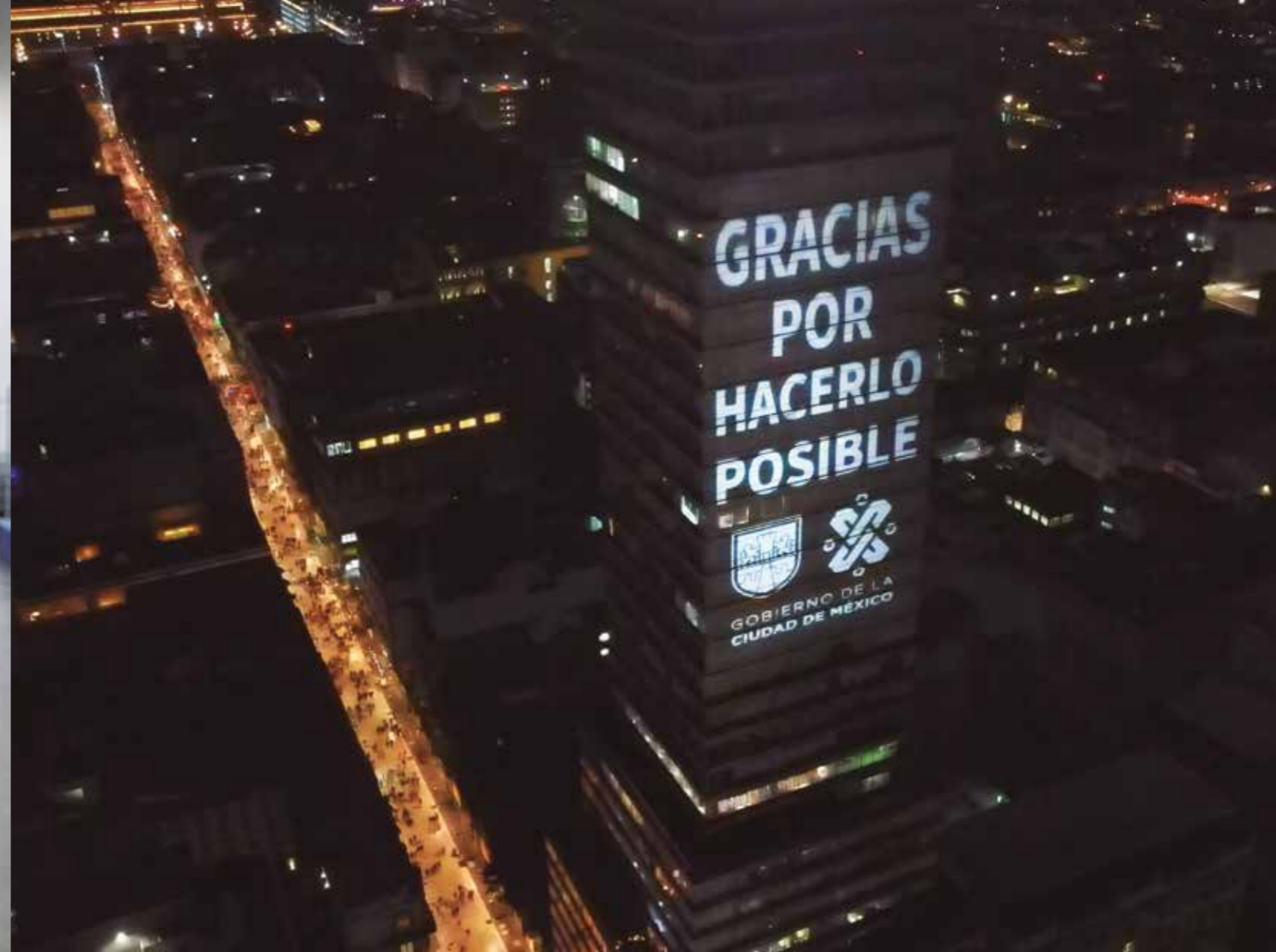

Para proteger la salud de las personas en la Ciudad de México se dio máxima prioridad a la vacunación contra el Covid. Logramos una tasa de vacunación que nos coloca por encima de Tokio, Los Ángeles y Nueva York.





Establecimos el “Apoyo ante la contingencia sanitaria por Covid-19” para proteger el bienestar de las familias. Entre 2020 y agosto de 2021, se destinaron 4 mil 848 millones de pesos:

- “Mi Beca para Empezar” para 1.2 millones de estudiantes en escuelas públicas con más de mil 797 millones de pesos.

- Programa de apoyo emergente de Alimentos Escolares: La entrega en despensas se realizó con una inversión de más de 637 millones de pesos.

- Préstamos de fondeo para las pequeñas y medianas empresas con un presupuesto de 438.3 millones de pesos.

- Apoyo emergente a los trabajadores de restaurantes,

personas que elaboran y venden artesanías, así como personas adultas mayores empacadoras en supermercados, con un presupuesto de 330 millones de pesos.

- Financiamiento para comerciantes en tianguis y mercados sobre ruedas para los que se destinó un total de 4.970 millones.

- Seguro de desempleo para trabajadores del sector informal se destinaron 30.8 millones de pesos en 2020.

- Condonación de impuesto sobre la nómina a comercios del Centro Histórico por un monto de 6.7 millones de pesos.



MEDIO AMBIENTE

En solo 3 años, el Programa Ambiental y de Cambio Climático 2019-2024 ha permitido la captura 1.8 millones de toneladas de CO₂e.

- **Revegetación** del campo y la ciudad (4,635 T).
- **Rescate** de ríos y cuerpos de agua (823 T).
- **Manejo sustentable** del agua (139 T).
- Basura **cero** (621,239 T).
- **Calidad** del aire (990,404 T).
- **Ciudad** solar (40,720 T).
- **Movilidad** integrada y sustentable (152,529 T).

REVEGETACIÓN DEL CAMPO Y LA CIUDAD

En cuatro años, hemos plantado más de 34 millones de árboles y plantas, casi 10 veces más que en los seis años del gobierno anterior.

Ya hemos plantado 34 millones de árboles, arbustos y otros tipos de plantas en 19,131.3 hectáreas de Suelo de Conservación, Suelo Urbano, Parques, Áreas Naturales Protegidas y en la 10 Utopías en la Alcaldía Iztapalapa.

Foto: JNS/Ricardo Esquivel

Para conservar el medio ambiente, para la salud y la recreación, sembramos 16,957,863 plantas en 17,000 hectáreas del Suelo de Conservación, Áreas Naturales Protegidas y Áreas de Valor Ambiental.



17,000
hectáreas de revegetación



Foto: INS/Ricardo Esquivel



9,639,543

de árboles, arbustos y otras plantas fueron sembrados en avenidas y camellones.



Las vecinas y vecinos de la ciudad tenemos derecho a los espacios verdes; ya sembramos 9,639,543 árboles, arbustos y otras plantas en corredores, camellones, avenidas y calles verdes.



El vivero de San Luis Tlaxialtemalco (Xochimilco), elevó su producción de 250 mil a más de 10 millones de ejemplares.





En los viveros Nezahualcóyotl (en Xochimilco) y Yecapixtla (en el estado de Morelos), la producción de plantas de especies nativas del Valle de México, pasó de 12 mil en 2018 a más de 54 mil en 2022. También aumentó el número de especies de 20 a 80 en menos de cuatro años.



Jardines para la Vida, Mujeres Polinizadoras han creado 757 jardines polinizadores en las 16 alcaldías de la ciudad con más de 31 mil plantas polinizadoras nativas. Creamos condiciones para que los espacios verdes urbanos sean sostenibles.



Garantizamos el bienestar de los pobladores y la sostenibilidad del Suelo de Conservación a través del programa Altépetl.

Invertimos 1,100 millones de pesos al año en una superficie de 75 mil 820 hectáreas para apoyar la conservación de la naturaleza y la productividad del campo.



A apoyamos la adquisición de insumos, infraestructura y la creación de empleos para fortalecer más de 7 mil sistemas productivos de chinampas, tablas en humedales, agricultura extensiva, agricultura en pequeñas superficies, agroforestería y apicultura.





Cuidamos el bosque, prevenimos y controlamos incendios con 50,543 apoyos directos para habitantes rurales y 15,120 brigadistas.

INICIO DEL RESCATE DE RÍOS Y CUERPOS DE AGUA DE LA CIUDAD

Rehabilitar los ríos permitirá reducir los riesgos de inundaciones, la erosión de los márgenes y cambiar paulatinamente el paisaje de la Ciudad.

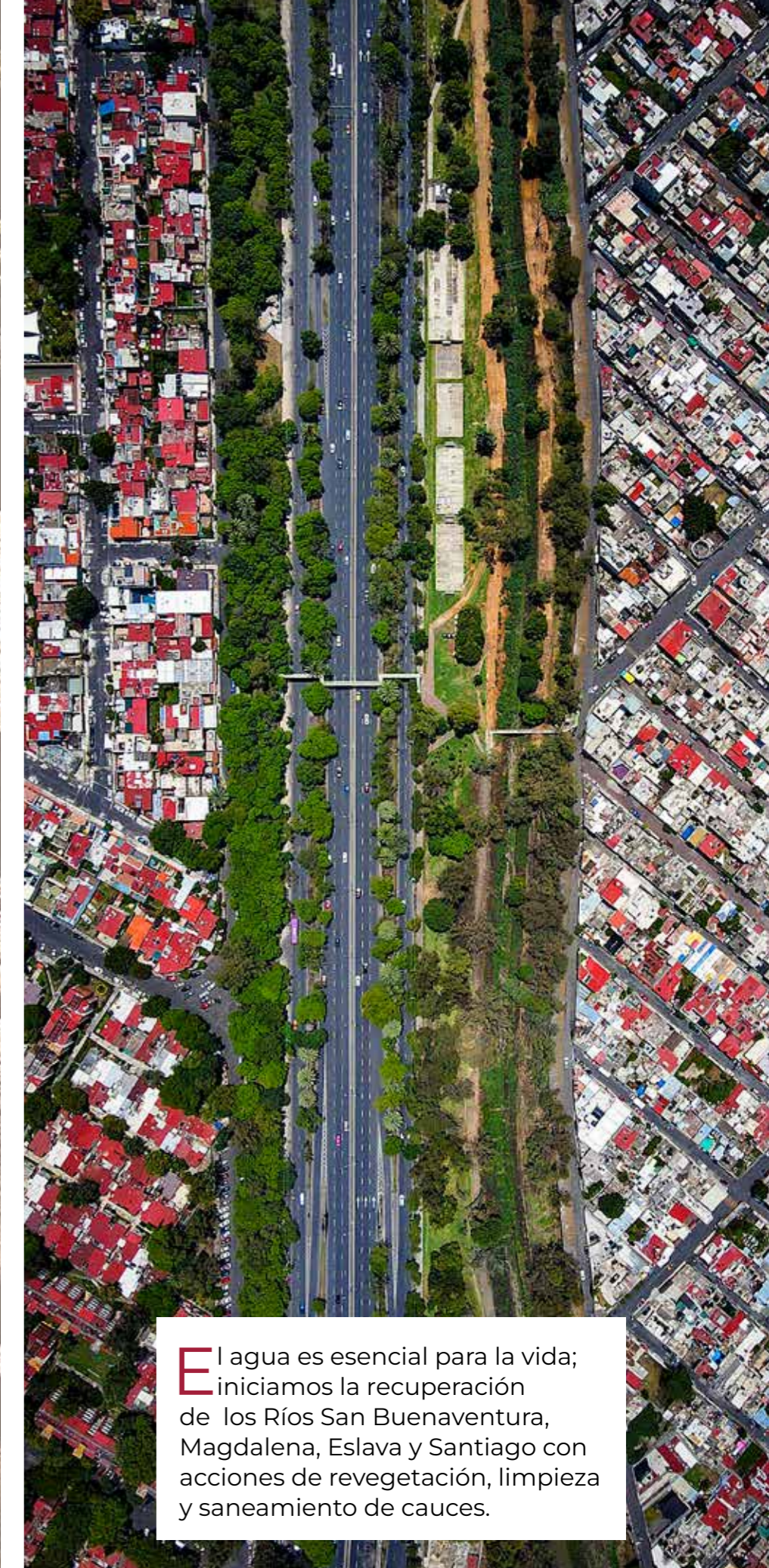

El agua es esencial para la vida; iniciamos la recuperación de los Ríos San Buenaventura, Magdalena, Eslava y Santiago con acciones de revegetación, limpieza y saneamiento de cauces.



El saneamiento de la Presa San Lucas y el rescate de Canal Nacional permite aumentar la capacidad de regulación de las presas y aumentar el espacio público de calidad para las zonas más desfavorecidas.



Canal Nacional, además del gran valor ambiental, es un sitio histórico. Fue el canal prehispánico más importante construido en la Cuenca de México.





El tiempo de atención a las fugas de agua se redujo, de 24 horas a 30 minutos, y los tiempos de reparación, de 24 horas a 7 horas máximo. Hoy tenemos más agua para el consumo de las familias.

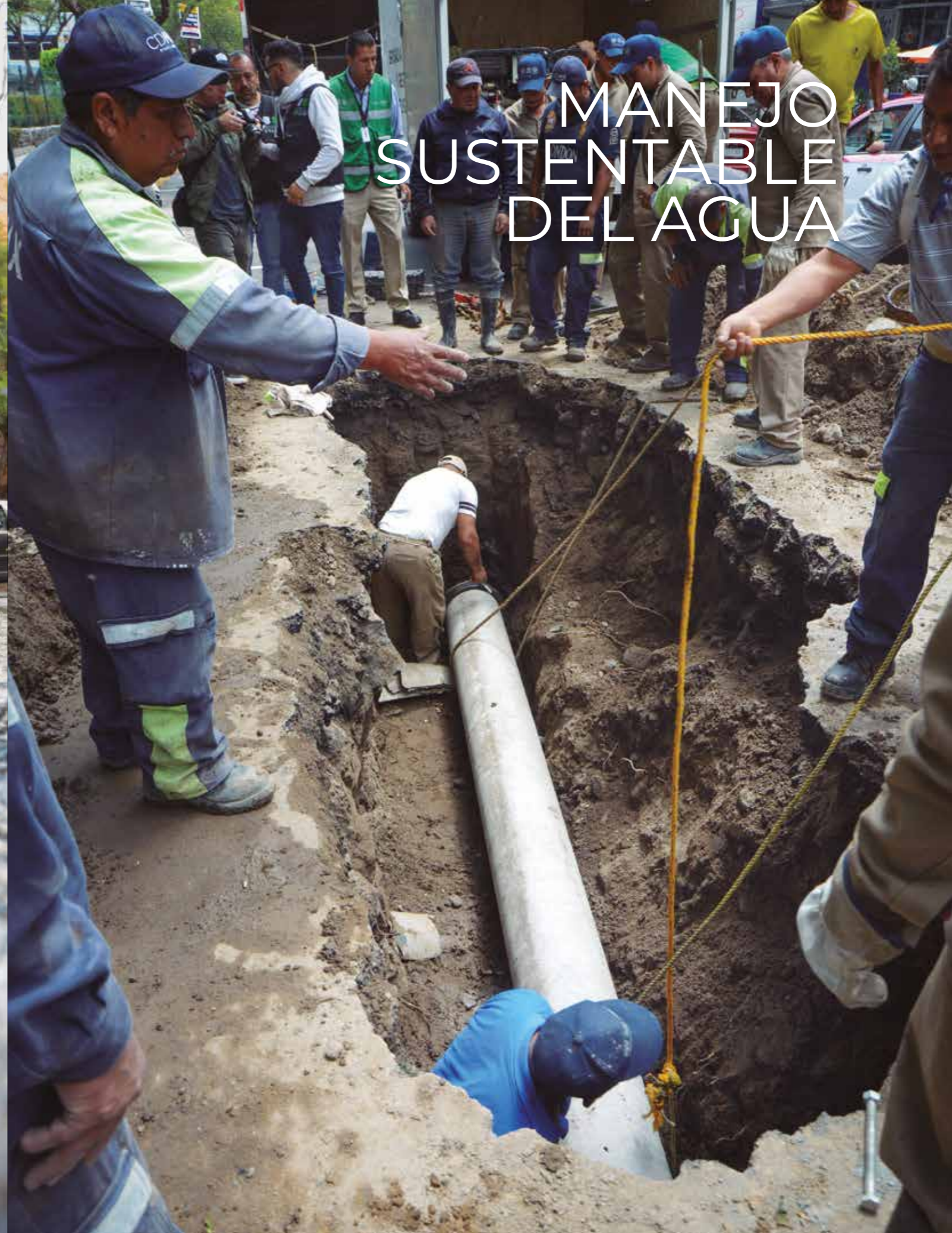

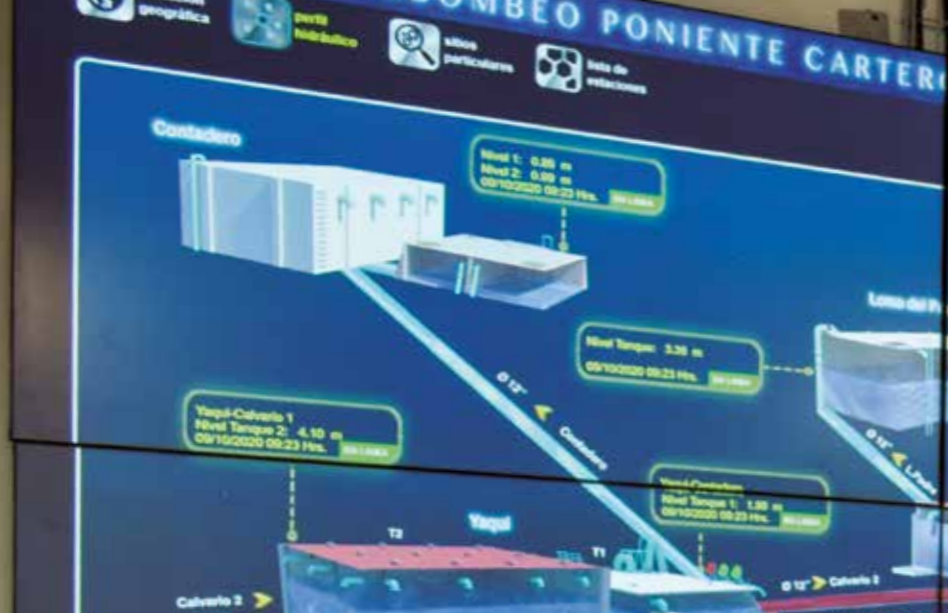

Atendemos la distribución desigual del agua con un sistema de Sectorización y Macromedición que permite regular los caudales, volúmenes, presiones y niveles de agua. Ya hemos habilitado 750 estaciones hidrométricas.



Construimos 195 pozos de absorción de agua pluvial en el área verde y rehabilitamos 213 pozos de agua potable. Concluimos la rehabilitación de 55 plantas potabilizadoras en beneficio de 1 millón 235 mil personas.



40,721
sistemas cosechadores de lluvia.

Garantizamos el suministro de agua a las familias que viven en zonas de gran escasez. Ya hemos instalado más de 40 mil sistemas cosechadores de lluvia que proporcionan de 5 a 8 meses de agua.



195
pozos intervenidos.

SISTEMA DE AGUAS DE LA CIUDAD DE MÉXICO

BASURA CERO



La Estación de Transferencia y Planta de Selección Azcapotzalco, la más moderna en América Latina, procesa hasta mil toneladas de residuos al día.

Reducimos la contaminación de los suelos y mantos de agua. Desde el primero de enero de 2020, se prohíbe la comercialización, distribución y uso de bolsas de plástico. En 2021 se prohibieron otros plásticos de un solo uso.



Avanzamos en la meta de reducir los residuos sólidos enviados a rellenos sanitarios de 8,600 ton/día a 6,512.5 ton/día en 2022.



Desde octubre de 2021, los residuos de la construcción de las obras públicas y privadas deben ser reciclados. Con capital privado se facilitó el establecimiento de tres plantas de reciclaje de materiales de la construcción que permitirán transformar el cascajo en agregado de concreto reciclado y eliminar el daño que ocasionan a barrancas, ríos y canales.

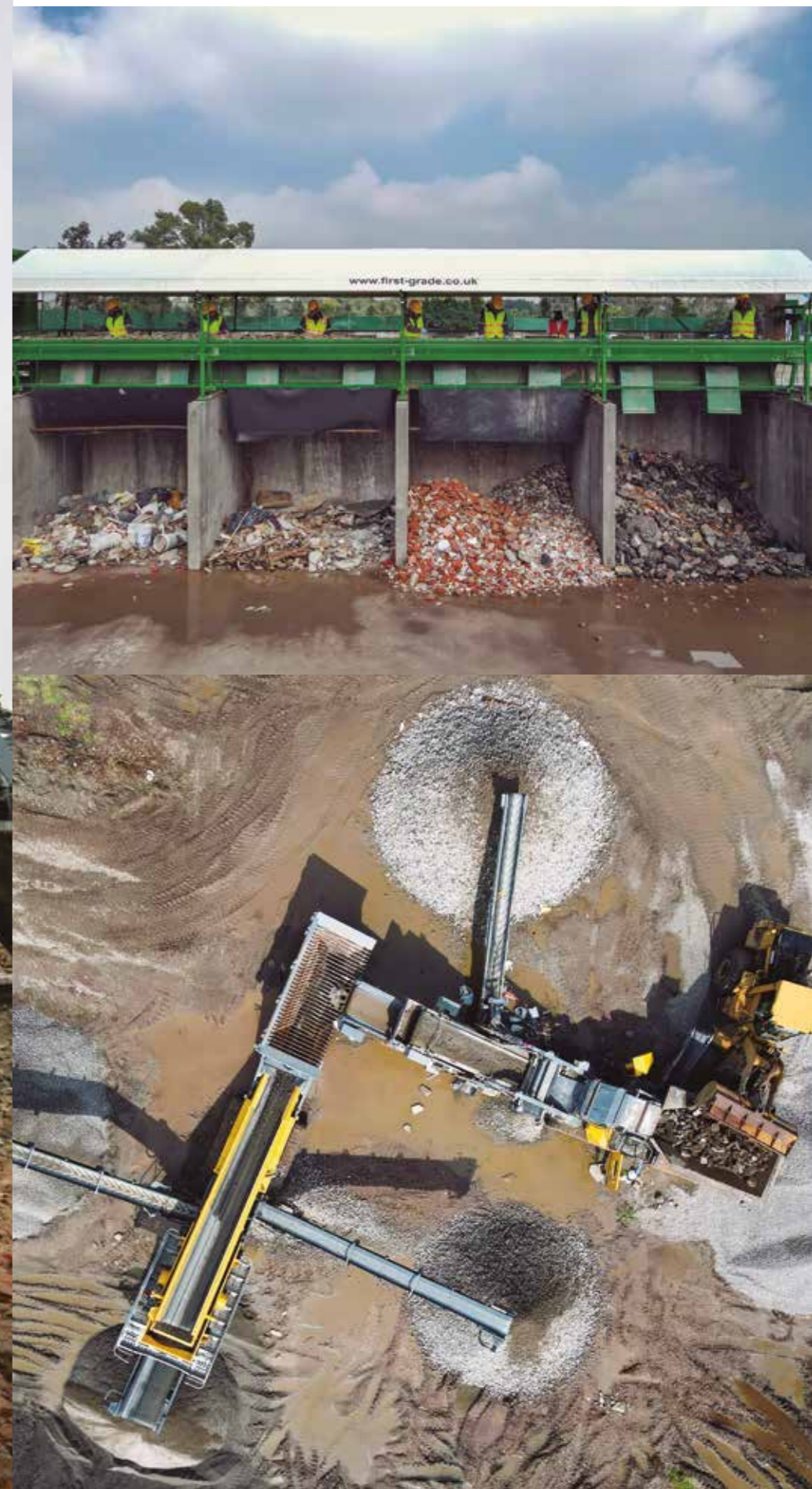

PARQUES



Estamos recuperando y dando mantenimiento a los parques y Áreas Naturales Protegidas (ANP) de la Ciudad para recuperar los espacios verdes y garantizar una distribución equitativa en el territorio.



Con el Gobierno de México, el Bosque de Chapultepec abre una Cuarta Sección de 73.2 hectáreas y uno de los espacios públicos verdes más grandes de América Latina (más del doble que Central Park en Nueva York y seis veces más que el Parque del Retiro en Madrid).

Los humedales construidos de la ciudad permiten recrear estos ecosistemas y ayudar a depurar el agua tratada. En Aragón ahora sus lagos reciben más de 300 especies de aves.



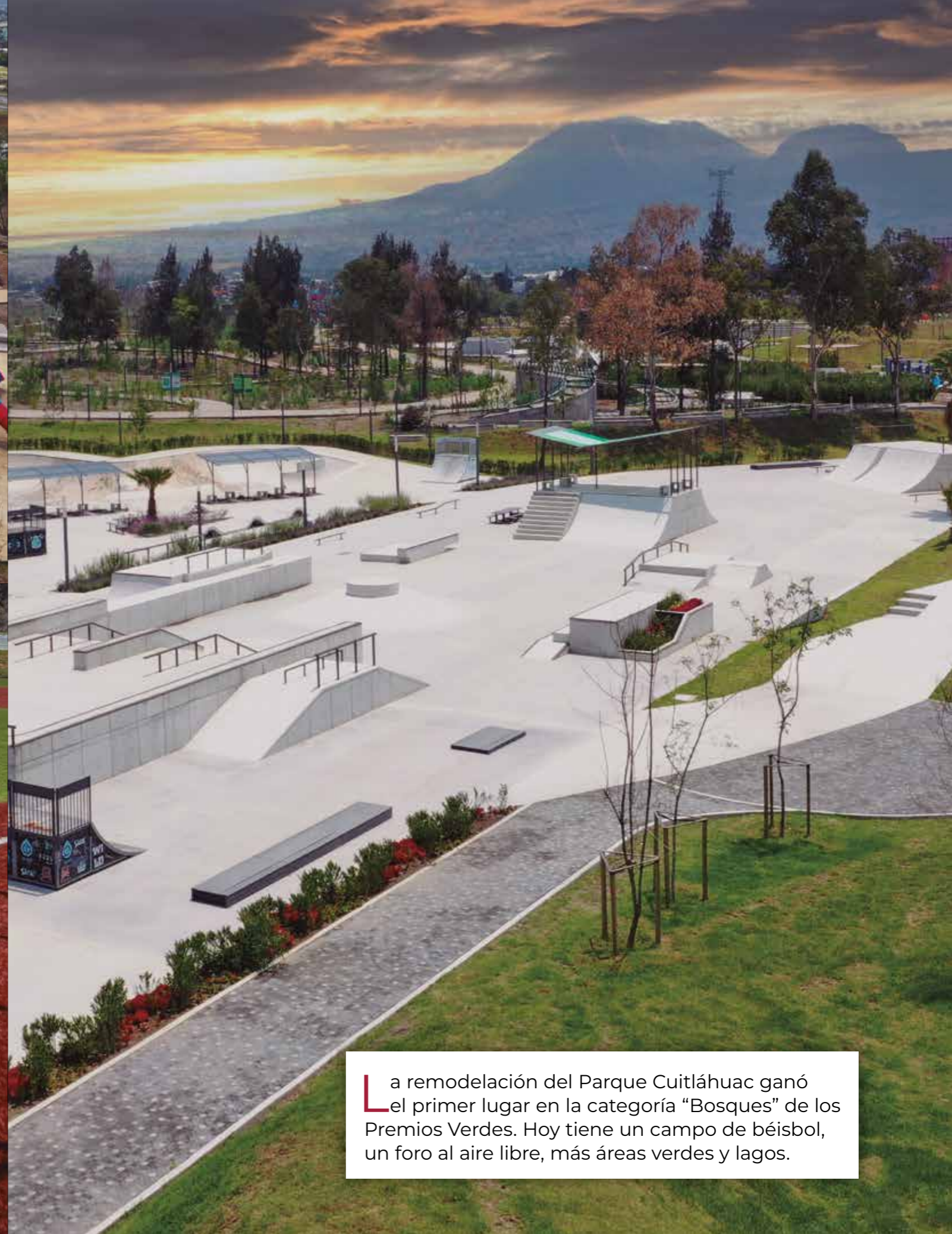

La remodelación del Parque Cuitláhuac ganó el primer lugar en la categoría “Bosques” de los Premios Verdes. Hoy tiene un campo de béisbol, un foro al aire libre, más áreas verdes y lagos.

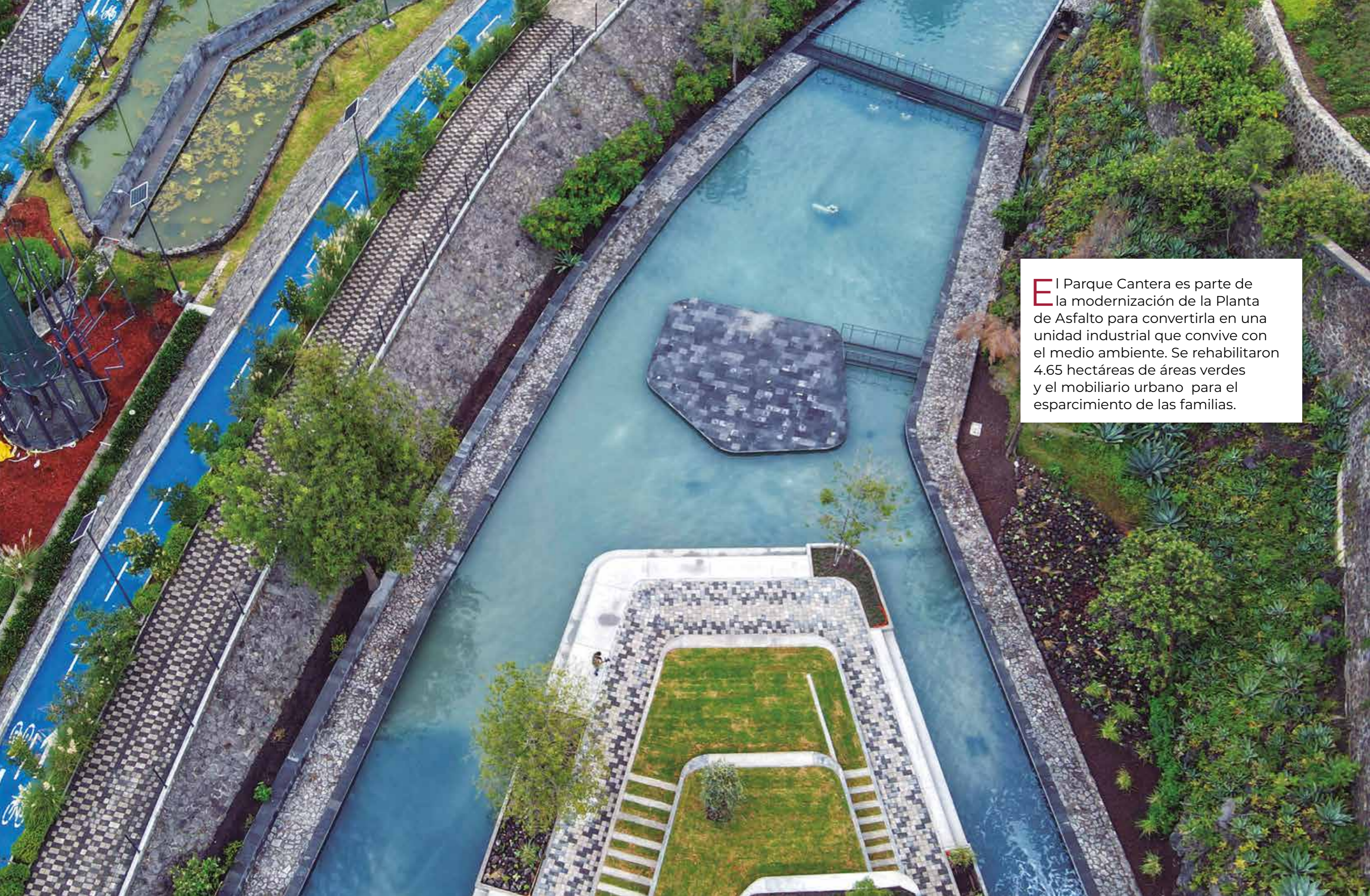

El Parque Cantera es parte de la modernización de la Planta de Asfalto para convertirla en una unidad industrial que convive con el medio ambiente. Se rehabilitaron 4.65 hectáreas de áreas verdes y el mobiliario urbano para el esparcimiento de las familias.



La construcción de un parque lineal en una de las zonas más desfavorecidas de la ciudad, otrora atravesada sólo por malos olores, basura e inseguridad, representa el reconocimiento de que un paisaje sano y hermoso mejora la calidad de vida de las personas. 7.5 hectáreas de jardines, juegos, fuentes, y espacios recreativos y de deporte.



El Parque Leona Vicario ofrece 7,000 m² de espacios verdes. Cuenta con un circuito canino, área infantil y de ejercicios.



El saneamiento integral de Canal Nacional integrará el espacio natural a la zona urbana con un parque lineal de 8.4 km. A la fecha se han transformado dos tercios del canal y se ha decretado como Área de Valor Ambiental.



El rescate patrimonial de Avenida Chapultepec incluye la ampliación de las áreas peatonales y áreas verdes de uso común.



Al igual que el Gran Canal y el Parque Cuitláhuac, el Parque Vicente Guerrero constituye una transformación radical del paisaje urbano de las zonas más desfavorecidas de la Ciudad. De espacios de abandono a sitios verdes, hermosos y accesibles a todas las personas.



6.72
hectáreas
intervenidas.



El Parque Ecológico de la Ciudad de México obtuvo el primer lugar en el Premio “IV Bienal Latinoamericana de Arquitectura de Paisaje”. Con nueva vegetación en 5,574 m² en solo un año recibió la visita de 67 mil personas.



En Eje 6 se rehabilitaron 2.3 hectáreas de áreas verdes.



En la Sierra de Guadalupe se intervinieron 3.7 hectáreas con infraestructura verde, para fomentar el goce de la naturaleza y actividades deportivas, culturales y recreativas. Más de 120 mil personas la disfrutaron cada año.

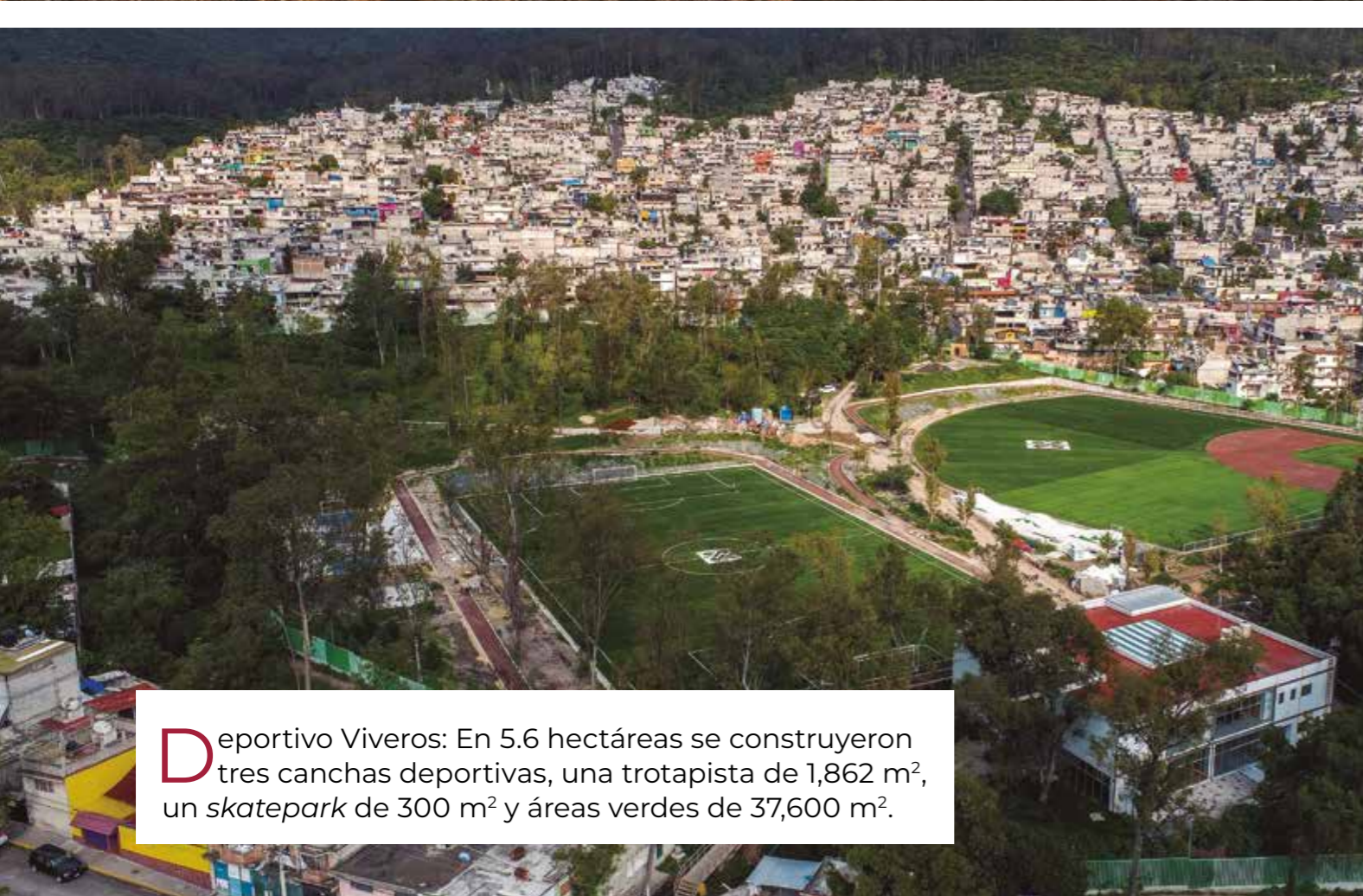

Deportivo Viveros: En 5.6 hectáreas se construyeron tres canchas deportivas, una trotapista de 1,862 m², un skatepark de 300 m² y áreas verdes de 37,600 m².



La rehabilitación de las 33.7 hectáreas del Área Natural Protegida Sierra de Santa Catarina ganó dos premios internacionales (*Design Awards*, 2020 y Premio Nacional de Diseño “Diseña México”, 2020) por un diseño que fortalece la interacción de las personas con las áreas verdes.



El Parque Ecológico de Xochimilco, un área de 145 hectáreas, de las cuales 50 son cuerpos de agua y ciénegas, fue rehabilitada para darle sostenibilidad. Hoy se puede apreciar el regreso de diversas especies de aves migratorias y residentes.



MOVILIDAD INTEGRADA

El programa de Movilidad Integrada conecta los distintos medios del Sistema de Transporte Público de la Ciudad de México: facilita los traslados y acorta tiempos.

- **Una sola** tarjeta de pago.
- **12,800 cámaras** GPS en transporte concesionado.
- **2 Líneas** de Cablebús.
- **282 nuevas** unidades en Metrobús.
- **60 unidades** eléctricas de Metrobús en 2023.
- **293 Trolebuses** nuevos.
- **467 Autobuses** nuevos en la Red de Transporte de Pasajeros (RTP).
- **Nueva ruta** de Trolebús Elevado en Ermita-Iztapalapa.
- **Remodelación** del Tren Ligero.
- Desarrollo de un **prototipo de automóvil eléctrico**.
- **206.35 km** adicionales de ciclovías.
- Construcción y renovación de **254 puentes**.
- **Cultura vial:** de Fotomultas a Fotocívicas.



METRO



METROBUS



CABLEBUS



TREN LIGERO/TROLEBUS



RTP



ECOBICI

MOVILIDAD INTEGRADA



Una sola tarjeta de pago da acceso a toda la red de transporte público del Gobierno de la Ciudad. Muy pronto también se podrá utilizar en el transporte concesionado.

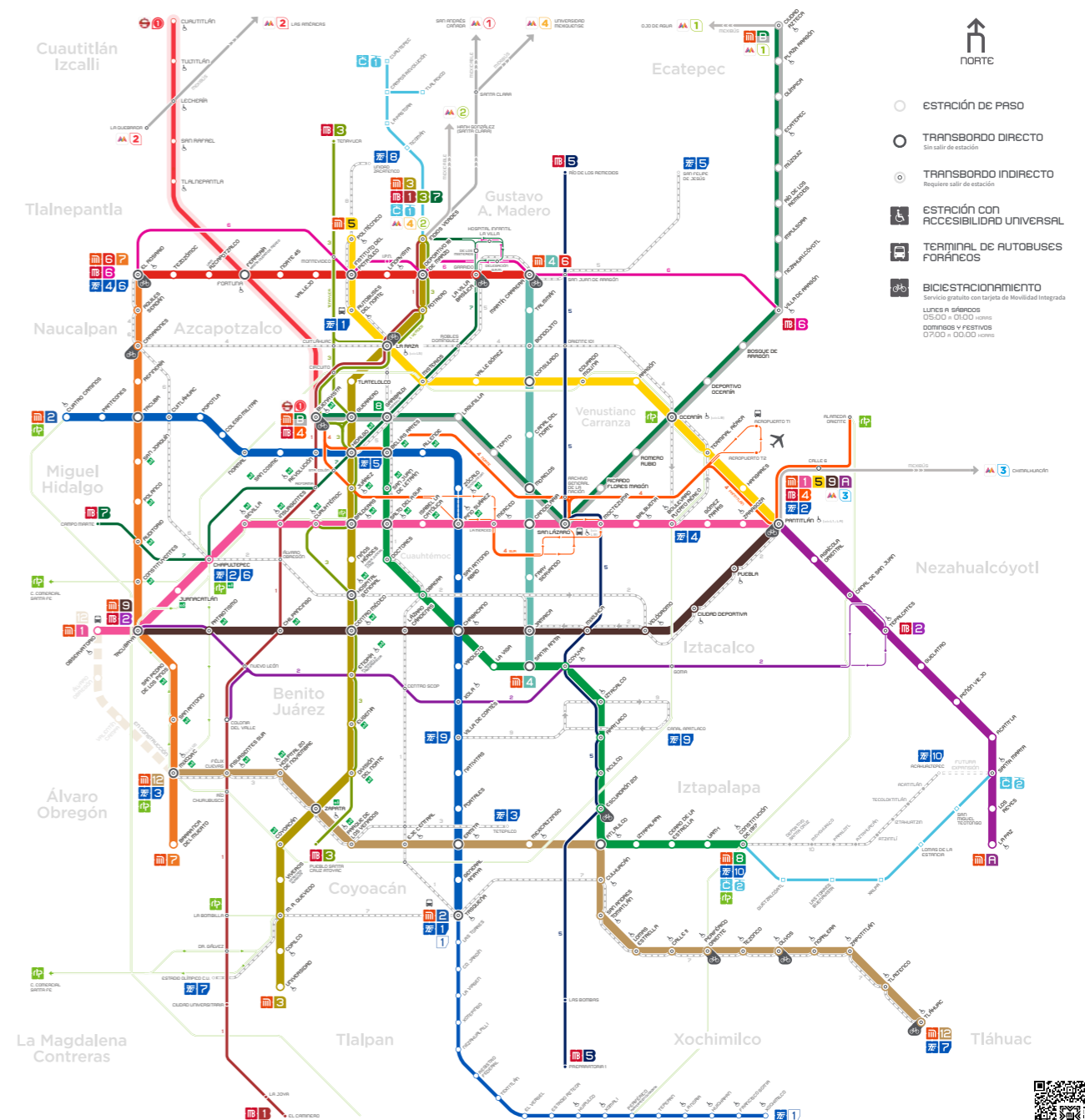

TRANSPORTE SEGURO

12,800

dispositivos GPS y cámaras de videovigilancia han sido instalados para garantizar tu seguridad.



Foto: JNS

CABLEBÚS



Dos líneas de Cablebús reducen los tiempos de traslado desde las zonas periféricas altas de la ciudad. Un sistema de transporte moderno, digno, cómodo, seguro y eficiente para las personas que carecían de éste.



La Línea 1 de Cablebús, inaugurada el 11 de julio de 2021, hace 50 mil viajes todos los días; desde Indios Verdes a Cuauhtepac, con una antena (ramal) a Tlalpexco y conectividad con la Línea 3 del Metro y las Líneas 1 y 7 del Metrobús.



Un recorrido de 55 minutos hoy se hace en 33 minutos con un costo de 7 pesos.



* Esta fue la foto ganadora del Concurso de Fotografía "Mi Cablebús a la Vista": Oscar Montiel Arontes



La Línea 2 del Cablebús, inaugurada el 8 de agosto de 2021, recibió el reconocimiento de *Guinness World Records* por ser la línea de transporte teleférico urbano más larga del mundo con 10.55 km. En su recorrido de Constitución de 1917 a Santa Marta se hacen 75 mil viajes diarios. Tiene conectividad con las Líneas 8 y A del Metro y la Línea 10 del Trolébus Elevado.

Un trayecto que se hacía en 1:15 horas, hoy se hace en 36 minutos.

48,000
pasajeros son transportados diariamente

METROBÚS



33

km de ampliación
en 3 líneas.

Muy pronto, la Línea 3 será totalmente eléctrica, con 60 unidades más. Menos contaminación para mejorar tu salud.



**La seguridad
y comodidad
de las personas
es nuestra
prioridad.**

282
unidades nuevas.



TROLEBÚS

Con 211 nuevos trolebuses para modernizar un sistema de transporte donde hacía años no se invertía. A finales de este mes serán 318 y estamos por entrar a licitación para otros 90. Nos comprometimos a que en 2023 serán 500.



500
nuevos trolebuses entre 2019 y 2023.



El nuevo Trolebús Elevado, proyecto único en el mundo, tendrá un recorrido de 8 km sobre Ermita-Iztapalapa (de Constitución de 1917 a la UACM) para transportar a 70 mil pasajeros al día. En este momento se encuentra en pruebas operativas.

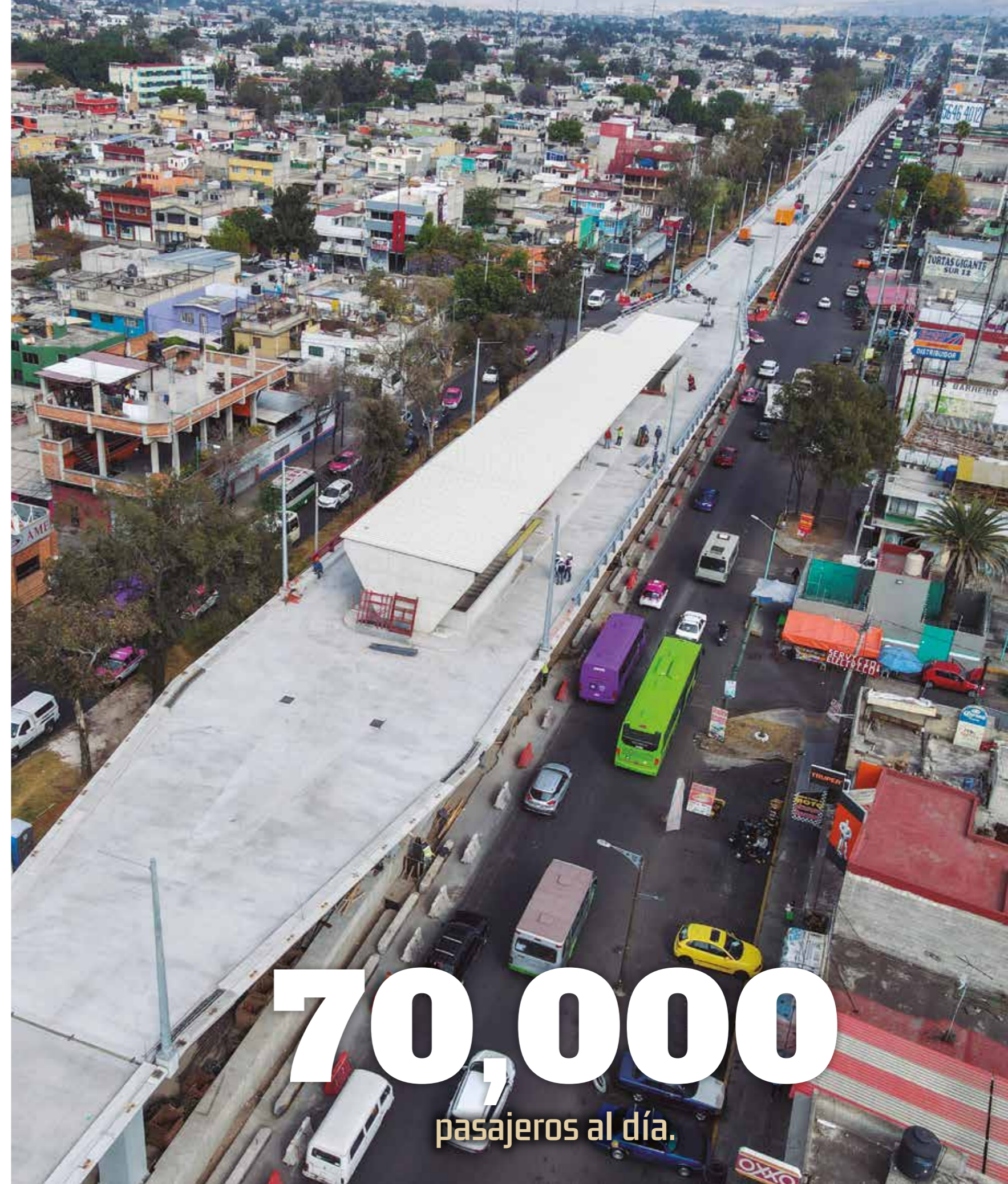

10

nuevas rutas.

RED DE TRANSPORTE DE PASAJEROS (RTP)



**En esta
administración,
alcanzaremos
una flota
moderna de
800 autobuses.**

468 unidades nuevas para las zonas periféricas de la Ciudad. Cuentan con motores que reducen hasta 98 por ciento las emisiones de partículas contaminantes. Incluyen sistema de geolocalización, botón de pánico y cámaras de vigilancia. ¡El mejor transporte para quienes menos tienen!



Por primera vez en su historia, se dio mantenimiento mayor al sistema de vías del Tren Ligero –algunos tramos no lo habían recibido en 100 años. Más de 110 mil personas utilizan a diario este transporte.

110,000
personas usan a diario
este transporte.

Foto: JNS



Foto: JNS



Foto: JNS/Ricardo Esquivel

Sustituimos todas las vías y catenarias del Tren Ligero con una reducción del 40 por ciento en el tiempo de traslado y adquirimos 10 nuevos trenes que llegarán el segundo semestre de 2023.

PROTOTIPO DE VEHÍCULOS ELÉCTRICOS



El 3 de febrero de 2022, presentamos los primeros prototipos de vehículos de combustión interna reconvertidos en autos eléctricos. Un proyecto de la Secretaría de Educación, Ciencia, Tecnología e Innovación (SECTEI), la Universidad Nacional Autónoma de México (UNAM) y la empresa Potencia Industrial. El auto tiene 150 km de autonomía. Las ganancias de las primeras ventas se aplicarán al financiamiento de investigación para mejorar la movilidad eléctrica.

Fotos: JNS/Ricardo Esquivel

CICLOVÍAS

862,000

usuarios diarios se desplazan en los 380.7 km de ciclovías. Hoy tenemos 54% mayor longitud que cuando llegamos al gobierno.

En menos de cuatro años hemos construido más ciclovías que en los 15 años previos.



Fotos: JNS/Ricardo Esquivel

ESTACIONAMIENTOS MASIVOS DE BICICLETAS



El Sistema de Bicicletas Públicas (ECOBICI) pasará de 6 mil 500 a 9 mil 300 unidades ciclistas y el número de estaciones de 480 a 687 con 16 biciestacionamientos masivos.

Foto: JNS/Mayra Fine

ECOBICIS



Para atender a visitantes y a quienes no tengan bicicleta, el sistema público de bicicletas (ECOBICI) pasará de 6,500 a 9,200 unidades ciclistas y crecerá el número de estaciones de 480 a 687.



Foto: JNS

USUARIOS Y VIAJES EN EL SISTEMA DE TRANSPORTE INDIVIDUAL EN BICICLETA PÚBLICA ECOBICI, POR AÑO, CIUDAD DE MÉXICO. 2018 - DIC. 2021* (NÚMERO)

AÑO	NUEVOS USUARIOS	NUEVOS TEMPORALES	VIAJES
2018	29,856	17,399	8,540,258
2019	26,724	14,535	8,434,936
2020	13,118	13,126	4,031,802
2021	22,384	41,815	4,295,491
TOTAL	92,082	86,875	25,302,487

*CORTE AL 31 DE DICIEMBRE DE 2021 **FUENTE:** Secretaría de Movilidad de la Ciudad de México.

PUENTES



Estamos renovando y construyendo puentes vehiculares para agilizar el tránsito.

- Puente vehicular Viaducto Río de la Piedad-Zaragoza.
- Túneles y puentes ampliación de túneles y puentes elevados en Galindo y Villa y Viaducto Miguel Alemán.
- Puente vehicular Cielito Lindo/Canal Nacional (Periférico Sur-Oriente).
- Puente vehicular Circuito Interior-Eje 6.
- Puente vehicular Emiliano Zapata sobre la carretera a Puebla.
- Puente vehicular Chamixto (en proceso-84%).
- Puente vehicular Circuito Interior y Avenida Gran Canal del desagüe (por iniciar-2022).
- Construcción de 4 puentes vehiculares sobre cauce de río y una vialidad en San Miguel Topilejo.



FOTOCÍVICAS



Los infractores acuden a un programa educativo y de trabajo comunitario.

Foto: JNS



Foto: JNS



Foto: JNS

Fotocívicas busca hacer conciencia entre los automovilistas sobre la importancia de respetar las reglas de conducción.



MODERNIZACIÓN DEL STC METRO

Foto: JNS

El Sistema de Transporte Colectivo (STC) Metro es el medio de transporte público masivo más importante en la Ciudad de México. Estamos invirtiendo 9,876.23 MDP en la expansión, modernización y mantenimiento del Metro con la introducción de tecnologías de punta para mejorar su funcionamiento, la reparación del parque vehicular y la conservación de las estaciones, túneles, rieles y cableado.



Fotos: JNS/Ricardo Esquivel



Garantizará el suministro de la energía eléctrica para la circulación de los trenes y el funcionamiento óptimo de las escaleras mecánicas, elevadores, taquillas, máquinas de recarga y torniquetes en las Líneas 1, 2 y 3, donde se transportan dos millones de personas diariamente.

La modernización de la Subestación de Energía Eléctrica de Alta Tensión (SEAT) Buen Tono es una obra civil sin precedentes de ingeniería mexicana.





Foto: JNS

DESARROLLO ECONOMICO

La Ciudad de México es la entidad más competitiva en el país. Con una inversión pública sin precedentes para ampliar y modernizar la infraestructura urbana, promovemos la inversión privada y la economía social y solidaria para el bienestar de la población.

- **Vallejo-I.**
- **Apoyo a pequeños** comercios.
- **Simplificación** de trámites.
- **Renovación** de mercados públicos.
- **Rehabilitación** de la Central de Abasto.

VALLEJO-I



La zona industrial de Vallejo resurge como el principal polo logístico y de manufactura basado en la innovación y sustentabilidad de la Zona Metropolitana del Valle de México (ZMVM).

Con una inversión cercana a mil millones de pesos, se renovó el pavimento hidráulico, banquetas, iluminación, señalización y rehabilitación de redes de agua y drenaje.

Foto: JNS



La Estación de Transferencia y Planta de Selección para Reciclaje y Aprovechamiento de Residuos Sólidos Urbano, separa hasta mil 400 toneladas diarias de residuos sólidos. Avanzamos hacia una ciudad de basura cero.



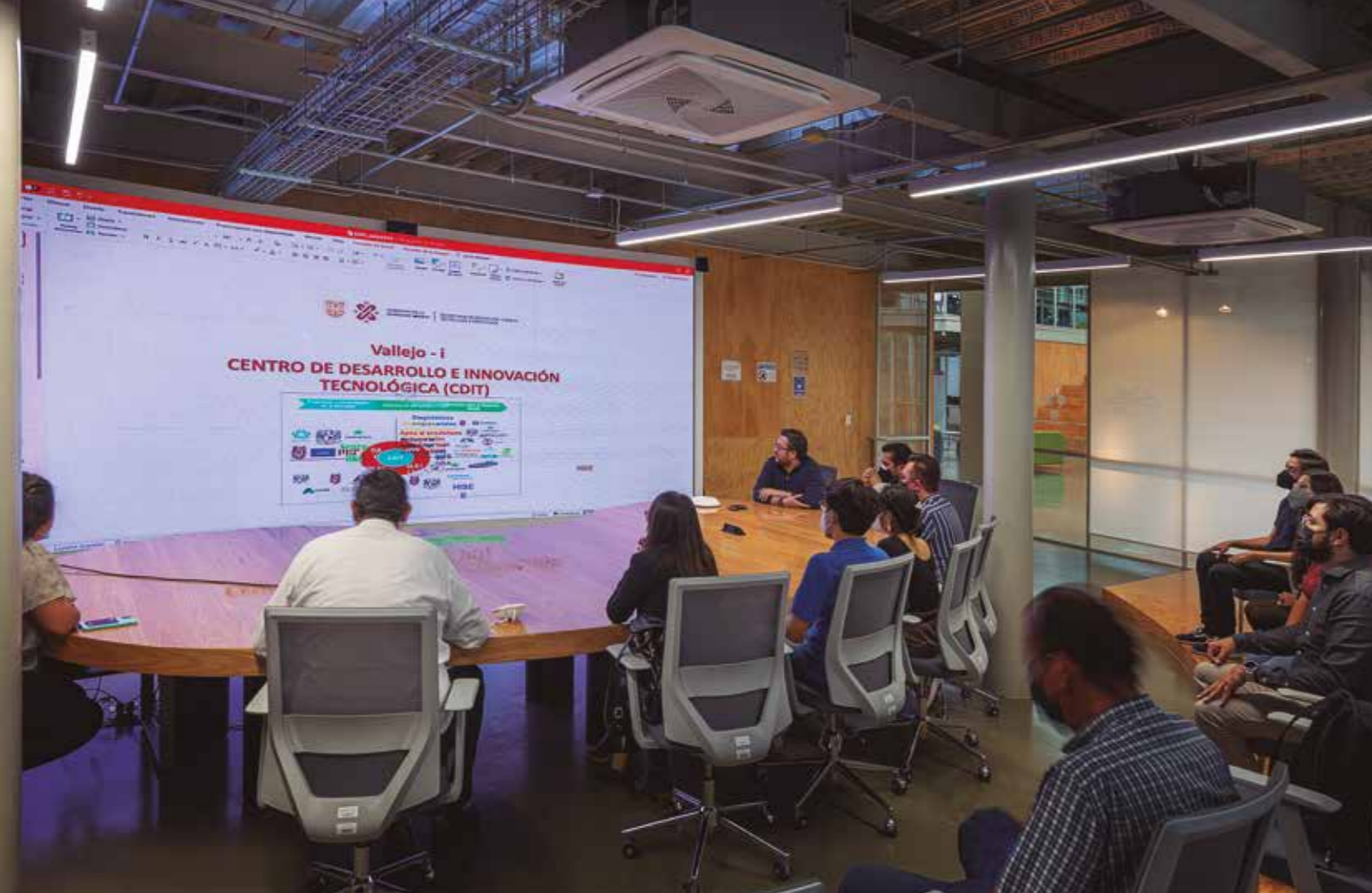

El Centro de Desarrollo e Innovación Tecnológica Vallejo-I, promueve la colaboración entre academia, empresas y gobierno en proyectos productivos. Cuenta con el Centro de Procesamiento de Datos Vallejo-I, el único en obtener la Certificación ICREA Nivel III en América Latina.



Fotos: JNS

APOYO A PYMES Y SIMPLIFICACIÓN DE TRÁMITES



El Fondo para el Desarrollo Social (FONDES) destina anualmente 500 millones de pesos en financiamientos con cero por ciento de interés a 50 mil micro y pequeñas empresas.



En colaboración con Nacional Financiera y la banca comercial, en los primeros 3 años hemos colocado 626 mil 151 millones de pesos en créditos para 160 mil Pequeñas y Medianas Empresas (PyMEs).



Fortalecemos la economía familiar haciendo más sencillo el registro de los negocios de bajo impacto. En el Sistema Electrónico de Avisos y Permisos de Establecimientos Mercantiles (SIAPEM) se pueden registrar en 15 minutos desde un dispositivo digital. En 2020 y 2021 se registraron 30 mil nuevos establecimientos que crearon 250 mil nuevos puestos de trabajo.

Fotos: JNS

RENOVACIÓN DE MERCADOS PÚBLICOS

Los 335 mercados públicos de la Ciudad de México son parte de la historia y del patrimonio cultural de las colonias. Cuentan con más de 72 mil locales distribuidos en las 16 Alcaldías y generan 280 mil fuentes de empleo.



A través de alianzas con empresas de tecnología se han instalado en locales de mercados públicos más de 400 terminales punto de venta y 2,095 QRs para realizar pagos electrónicos y acceder a líneas de financiamiento.



Entre 2019 y 2022, los mercados han recibido una inversión pública histórica para su rehabilitación con un monto de recursos superior a los 1,327 millones de pesos.



1,327
millones de pesos han sido destinados para rehabilitarlos.

Fotos: JNS



En 2024 concluirá la reconstrucción del mercado público “La Merced” después de los incendios de 2013 y 2019. Este mercado es uno de los primeros centros de abasto popular y el epicentro de la tradición comercial en la Ciudad de México.

Foto: JNS

REHABILITACIÓN DE LA CENTRAL DE ABASTO

La Central de Abasto (CEDA), con 327 hectáreas de extensión, es el principal mercado mayorista del país y uno de los más grandes del mundo. Emplea a 70 mil trabajadores y tiene 182.5 mil millones de pesos en ventas al año, el 1 por ciento del PIB nacional.

Por primera vez desde su creación, en 1982, se dio mantenimiento mayor y modernización de infraestructura: pavimentación, relleno de zanjas, aplanado, nivelación del suelo, alcantarillado, pozos de bombeo e instalación de cámaras de seguridad.



Mejorar la salud de las personas es nuestra prioridad. En los techos de la CEDA, estamos instalando la mayor planta solar del mundo en un contexto urbano, en colaboración con la Secretaría de Energía y la Comisión Federal de Electricidad. En 230,000 m² tendrá capacidad para generar 25 GWh al año. Va a reducir alrededor de 12 mil 404 toneladas anuales de dióxido de carbono, equivalente al consumo de más de 28 mil barriles de petróleo.

La nueva planta de biodiesel en la CEDA produce hasta 3 mil litros de biodiésel diariamente a partir de aceite vegetal usado.

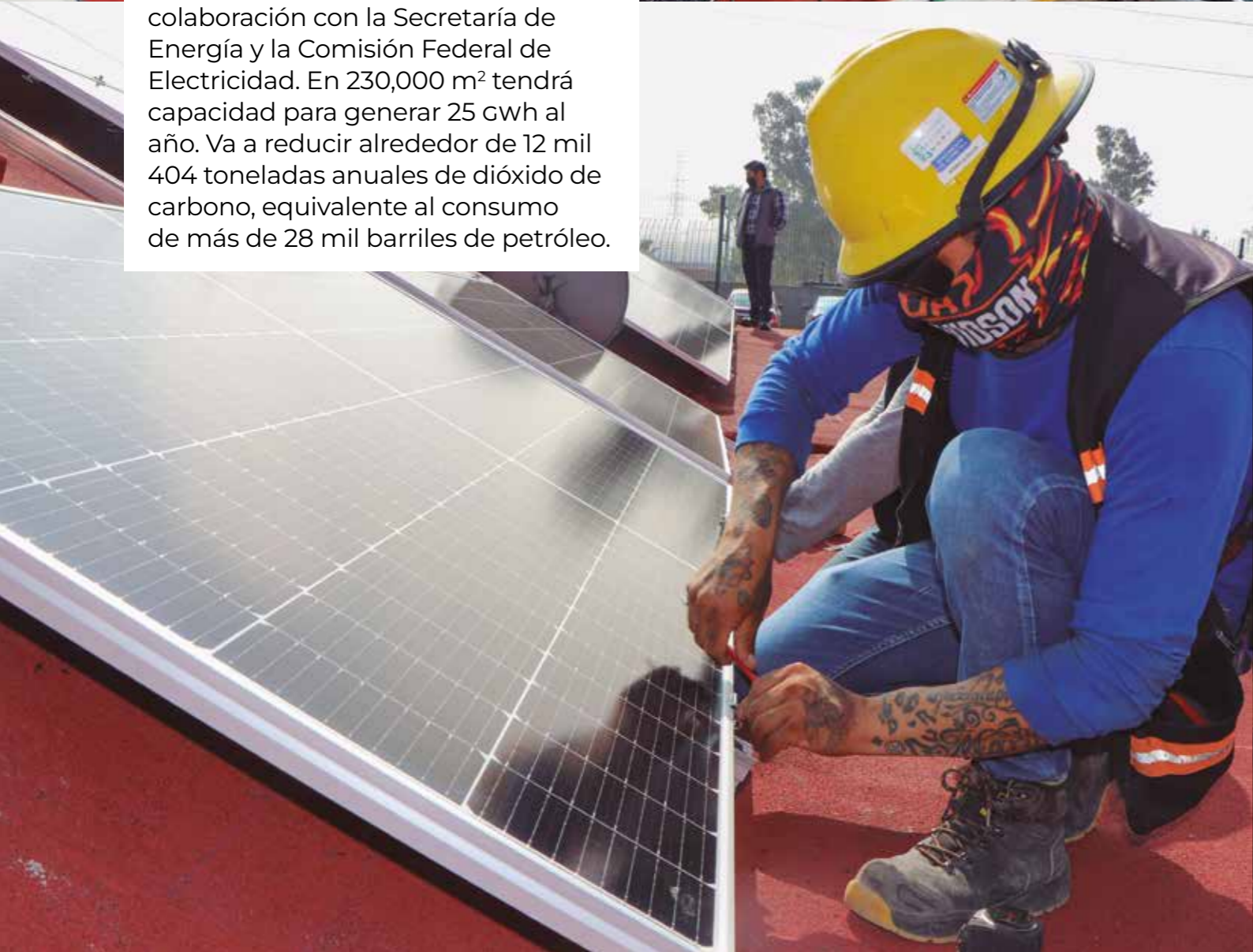



INCLUSIÓN SOCIAL

Es responsabilidad del gobierno garantizar los derechos de todas las personas. Atendemos las necesidades de los grupos de población que requieren atención específica: personas indígenas, en situación de calle, migrantes, de la comunidad LGTBTTIQA+ y con alguna discapacidad física o social.

- **Beca** “Leona Vicario”.
- Comedores **Sociales** y Comedores **Populares**.
- **“Los Jóvenes Unen al Barrio”**.
- **Derechos** LGTBTTIQA+.
- **Modelo de inclusión** social para personas en situación de calle.
- **Derechos de las personas** con discapacidad.
- **Mejoramiento** barrial.

BECA "LEONA VICARIO"

La dolorosa pérdida o incapacidad permanente de la madre, padre o tutor no debe ser motivo de desamparo. La Beca Leona Vicario se otorga a 3 mil 296 menores de edad.

3,296

menores de edad fueron beneficiados con la Beca Leona Vicario.

COMEDORES SOCIALES Y COMEDORES POPULARES



Garantizamos el derecho a la alimentación a la población que más lo requiere. Los Comedores Sociales, Comedores Populares y el Centro de acopio y recuperación de alimentos de la Central de Abasto ITACATE proporcionan alrededor de 25.7 millones de raciones al año.



LOS JÓVENES UNEN AL BARRIO



Los Jóvenes Unen al Barrio, atiende a jóvenes que viven en las colonias, pueblos y barrios de bajo Índice de Desarrollo Social. Les brinda atención de salud para superar adicciones y promueve su reinserción social y sentido de pertenencia a la comunidad.



DERECHOS LGTBTTTQA+



Las personas transgénero tiene derecho a recibir atención especializada. En octubre de 2021 inauguramos la Clínica de Especialidad Trans, la primera clínica en su tipo.

MODELO DE INCLUSIÓN SOCIAL PARA PERSONAS EN SITUACIÓN DE CALLE



Los albergues transitorios ofrecen servicios de alimentación, aseo y pernocta, además de actividades educativas y de inclusión laboral para encaminar a la población en situación de calle a una vida independiente.



Los Centros de Atención e Inclusión Social (CAIS), proporcionan servicios de residencia permanente para quienes sufren de abandono social.

“Las 4A de la Inclusión Social: Acercamiento, Atención, Activación y Acompañamiento” es el modelo de atención para las personas en situación de calle.





DERECHOS DE LAS PERSONAS CON DISCAPACIDAD

La Brigada Inclúyeme, garantiza los derechos de las personas con discapacidad. Promueve el aprendizaje de la lengua de señas mexicana, cuenta con Unidades Básicas de Rehabilitación y ha desarrollado la Plataforma Autismo.

MEJORAMIENTO BARRIAL



Las y los vecinos de la ciudad, participan en el rescate, apropiación social y mejoramiento de su entorno a través del programa Mejoramiento Barrial y Comunitario para el Bienestar “Tequio Barrio”.



VIVIENDA SOCIAL Y RECONSTRUCCIÓN

Atendemos con responsabilidad la reconstrucción de las viviendas dañadas por el sismo de 2017 y hemos puesto en marcha varios programas para ampliar la oferta de vivienda asequible. Con 82 mil 228 acciones de vivienda, estamos cumpliendo el compromiso de hacer efectivo el derecho a una vivienda digna y segura para todas las familias.

- **Reconstrucción**, viviendas entregadas.
- **Inmuebles** de carácter histórico cultural.
- **Programa Especial** de Regeneración Urbana y Vivienda Incluyente.
- **Acciones de mejoramiento** de vivienda.
- **Nueva vivienda.**
- **Programas especiales de vivienda:** “Ciudad Perdida” de Tacubaya, Atlampa y Centro Histórico.

RECONSTRUCCIÓN, VIVIENDAS ENTREGADAS

Todas las familias tienen derecho a una vivienda digna y segura. Asumimos el compromiso de reconstruir las más de 49 mil viviendas afectadas por el sismo de septiembre de 2017. Ni una sola de ellas fue atendida por el gobierno anterior.

A septiembre de 2022, entregamos casi 14 mil viviendas, mientras que poco más de 8 mil están en proceso de ser rehabilitadas o reconstruidas, esto en beneficio de 5,000 familias.

Foto: JNS

INMUEBLES DE CARÁCTER HISTÓRICO CULTURAL



Estamos trabajando en la reconstrucción de inmuebles de carácter histórico cultural, se destinaron recursos para el reforzamiento y restauración del Ángel de la Independencia en Paseo de la Reforma:

- Templo y convento de la Asunción de María, Villa Milpa Alta, Milpa Alta.
- Templo de San Antonio de Padua,

San Antonio Tecómitl, Milpa Alta.

- Templo de San Pablo Oztotepec, Milpa Alta.
- Templo de Santa Ana Tlacotenco, Milpa Alta.
- Parroquia de San Bernardino de Siena, Santa Crucita, Xochimilco.
- Templo de San Juan de los Lagos, Santiago Tulyehualco, Xochimilco.

- Templo de San Luis Obispo de Tolosa, San Luis Tlaxialtemalco, Xochimilco.
- Templo de Santa Cruz Acapixca, Xochimilco.
- Templo de la Santísima Trinidad Tulyehualco, Xochimilco.
- Templo de San Gregorio Magno, San Gregorio Atlapulco, Xochimilco.



- Templo de Santa María Nativitas, Xochimilco.
- Templo de San Miguel Ajusco, Tlalpan.
- Templo de San Miguel Arcángel, San Miguel Topilejo, Tlalpan.
- Parroquia de Santo Tomás Apóstol, Santo Tomás Ajusco, Tlalpan.
- Templo de la Inmaculada Concepción, Atlitlic, Magdalena Contreras.
- Parroquia de San Bernabé, San Bernabé Ocoatepec, Magdalena Contreras.
- Templo y Antiguo Convento de San Matías, Iztacalco.
- Parroquia de San Lorenzo Acopilco, Cuajimalpa.
- Capilla de Ntra. Señora de Guadalupe, Peñón de los Baños, Venustiano Carranza.
- Templo y Antiguo Convento de Santiago Tlatelolco, Cuauhtémoc.
- Templo y Panteón de San Fernando, Col. Guerrero, Cuauhtémoc.



ACCIONES DE MEJORAMIENTO DE VIVIENDA



En ambos programas se han invertido 3,096 millones de pesos y se han visto beneficiadas 128,795 personas en total.



En vivienda nueva progresiva hemos realizado 8 mil 745 acciones en beneficio de 29 mil 733 personas. En financiamiento y ayudas de beneficio social para el mejoramiento de la vivienda se han realizado 29 mil 136 acciones, beneficiando a 99 mil 62 personas.



NUEVA VIVIENDA

Con el Programa Vivienda Nueva Progresiva se da financiamiento para construir vivienda en lote familiar. Se han otorgado más de 7 mil ayudas, beneficiando a más de 25 mil personas.



Foto: Ana Hop

PROGRAMAS ESPECIALES DE VIVIENDA



Antes

En la mal llamada “Ciudad Perdida”, hoy Ciudad del Bienestar, el gobierno tenía una gran deuda histórica con los habitantes que ahí vivían en situación de alto riesgo. En abril de 2022 fueron entregadas 185 viviendas en la nueva “Ciudad del Bienestar”, beneficiando a 648 personas, con una inversión de 100 millones de pesos en un espacio de 5,900 m².



El Programa Especial de Vivienda del Centro Histórico busca el repoblamiento incluyente enfocado en la Vivienda Indígena, Rehabilitación de Inmuebles de Alto Riesgo y Programa de Regeneración Urbana y Vivienda Incluyente. Hasta septiembre de 2022 han sido concluidas 710 acciones en el marco de la sección de vivienda indígena y 213 en el resto del programa.

El Programa de Regeneración Urbana de Atlapa construye 286 viviendas en beneficio de 972 habitantes que viven en campamentos con viviendas en riesgo y un gran deterioro urbano.



Ahora





CIENCIA INNOVACIÓN Y TRANSPARENCIA

La ciencia, la innovación y la tecnología son herramientas para garantizar los derechos de las personas. En una Ciudad Innovadora y de Derechos, tomamos decisiones con base en evidencia y damos cuenta del uso de los recursos públicos de manera transparente, para servir a la gente y sobre todo a los que menos tienen.

■ **Red Ecos** (ejes y grupos de trabajo).

■ **Creación** de la ADIP y Plan Digital de la Ciudad de México.

■ **Digitalización** de trámites.

■ **Llave** CDMX y **App** CDMX.

■ ***0311 - Locatel**.

■ **Récord Guinness** por el mayor número de puntos de wi-fi gratuitos y ser “la ciudad más conectada del mundo”.

RED ECOS



Foto: INS

En la Red ecos, 38 universidades y centros de investigación en la Ciudad de México, hacen investigación y proponen soluciones innovadoras para mejorar el bienestar de las personas.



Foto: Juan Antonio López/Gaceta UNAM



Los 24 grupos de trabajo de la Red ECOS trabajan para mejorar, entre otros, la educación, la salud, el desarrollo sustentable, la seguridad y gestión integral de riesgos. Durante la pandemia se creó una fábrica de cubrebocas y ya contamos con tecnología para transformar carros de gasolina a motor eléctrico.



Foto: Juan Antonio López/Gaceta UNAM

ADIP Y AGENDA DIGITAL



La Agencia Digital de Innovación Pública (ADIP) contribuye a reducir costos y hacer más eficiente y transparente la gestión de datos del Gobierno de la Ciudad. Con el desarrollo de aplicaciones propias, hoy es posible acceder a toda la información del gobierno en línea, hacer pagos y trámites de manera rápida y sencilla, solicitar servicios y asistencia en casos de emergencia.

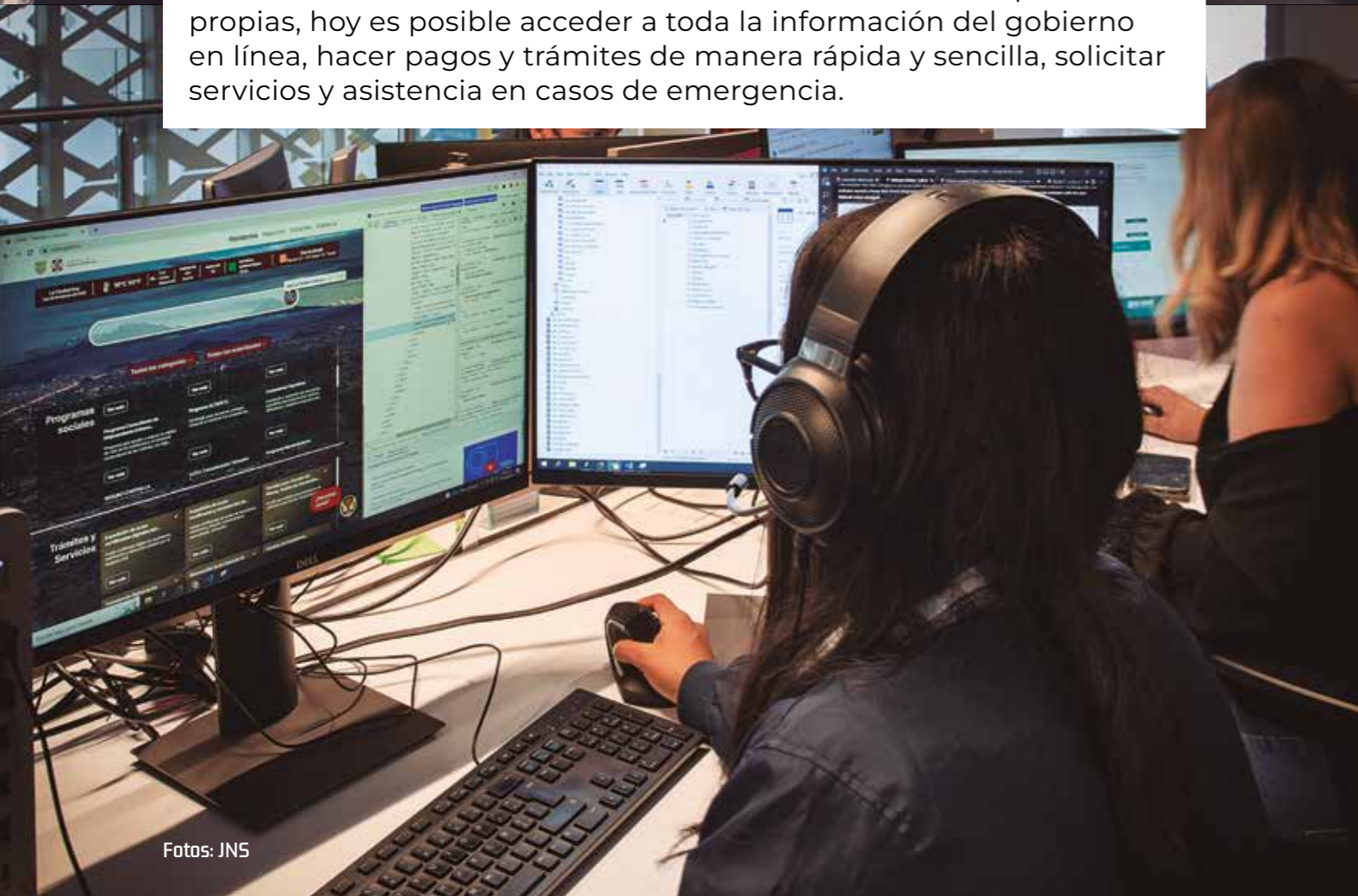

Fotos: JNS



La fábrica de software de la ADIP ha permitido producir 249 desarrollos propios sin contratos con privados.

DIGITALIZACIÓN DE TRÁMITES

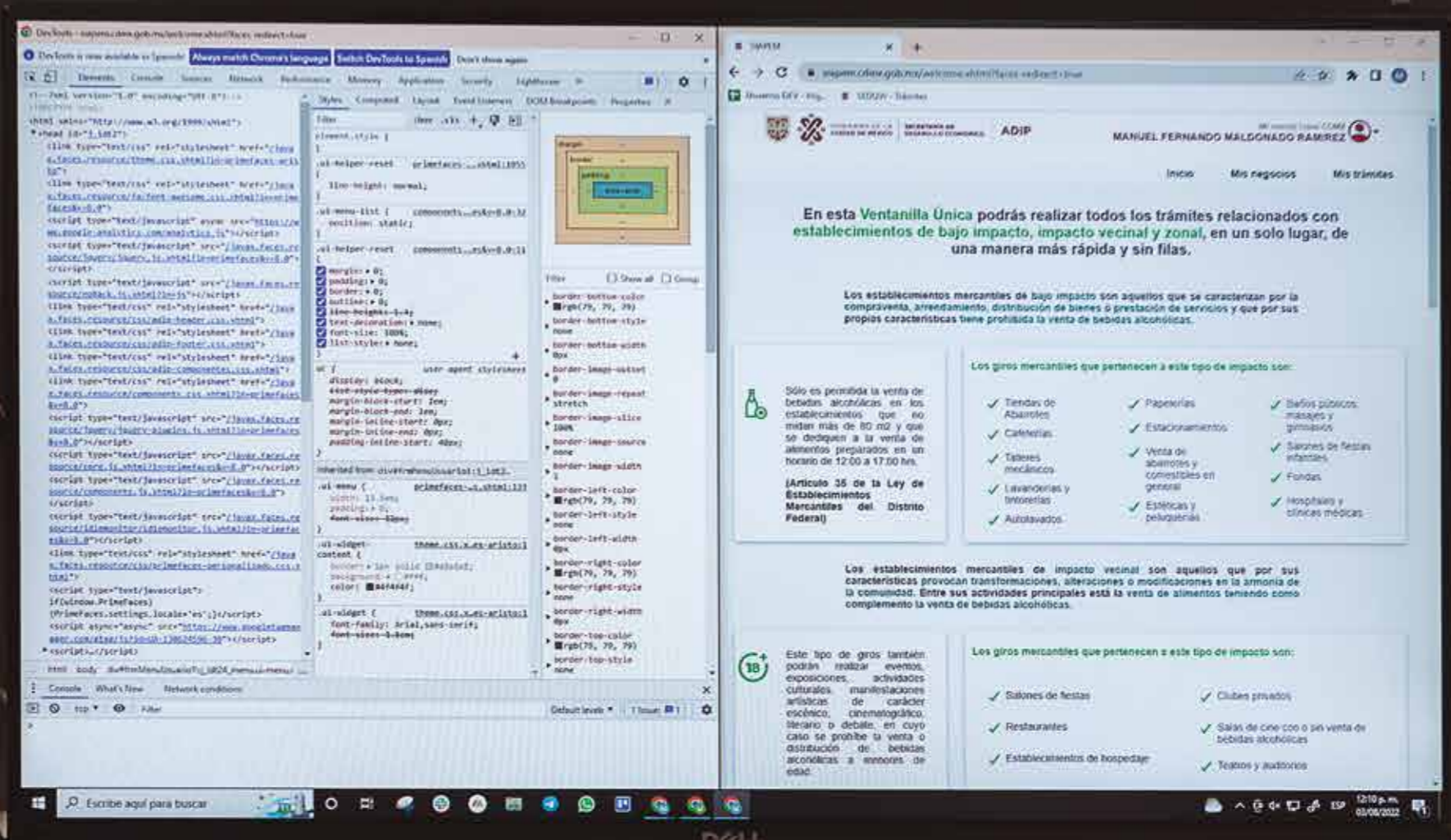

4.2 millones de personas en la capital con una cuenta con Llave Digital. Ello permite realizar 52 trámites digitales completos, entre ellos, abrir un negocio en 10 minutos desde el celular. Redujimos de 2 mil 500 a 700 trámites y enviamos una iniciativa al Congreso para disminuir aún más.

Foto: JNS

LLAVE CDMX Y APP CDMX



La Llave CDMX y la App CDMX facilitan los trámites administrativos y dan acceso, desde un celular, al estado del tiempo, horarios de transporte, servicios de emergencia, licencia de conducir y muchos otros.



*0311
LOCATEL

*0311
locatel

***0311** Locatel atiende las solicitudes de servicios, quejas, denuncias, solicitudes de información y sugerencias realizadas al Gobierno de la Ciudad de México. Es el primer sistema de este tipo en América Latina.

Foto: JNS

25,000

puntos de conexión
de WiFi gratuito

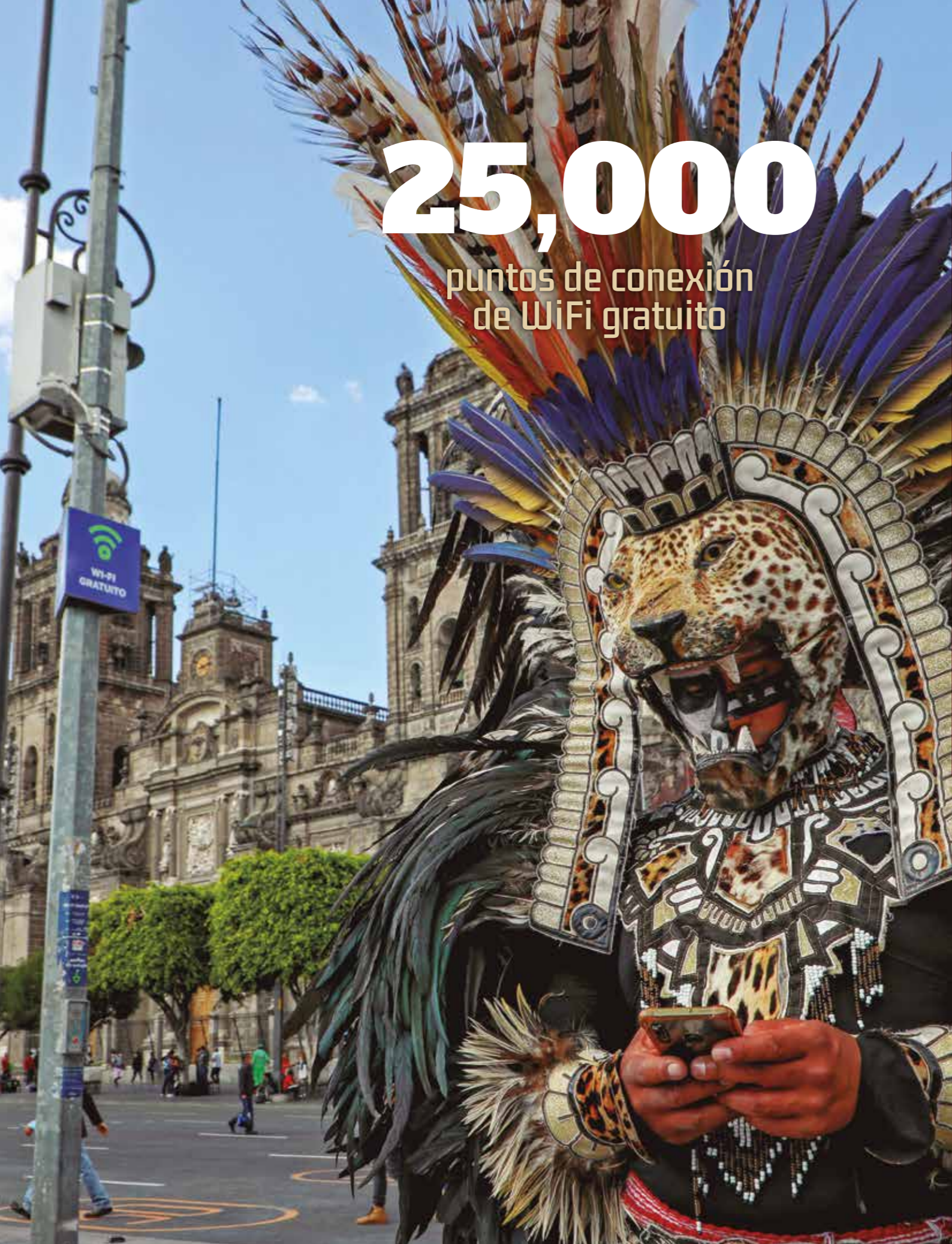

RÉCORD GUINNESS



Con más de 25 mil puntos de conexión de wi-fi gratuito, la Ciudad de México recibió el reconocimiento del *Guinness World Record 2021* por ser “la ciudad más conectada del mundo”.



Récord Guinness por el mayor número de puntos de wi-fi gratuitos y ser “la ciudad más conectada del mundo”



CAPITAL CULTURAL DE AMÉRICA

Garantizamos el derecho ciudadano a la cultura, fortalecemos la formación artística y cultural de las comunidades y consolidamos el acceso a la vida cultural, a través del uso y aprovechamiento de espacios públicos y recintos culturales, así como la valorización de la memoria, el patrimonio histórico y cultural de la Ciudad.

- **Ciudad de México, Capital Iberoamericana de las Culturas 2021**, reconocimiento otorgado por la Unión de Ciudades Capitales Iberoamericanas (UCCI).
- **Apoyo a 1,176 colectivos culturales**, 6,341 talleristas y 4,583 promotores culturales.
- **Mantenimiento** a 3 recintos museísticos, 1 recinto teatral, 5 Fábricas de Artes y Oficios, 4 centros culturales, 2 escuelas de educación artística y 2 oficinas administrativas.
- **Creación del Faro Cosmos**
- **21 monumentos** históricos reconstruidos.
- **13 mil actividades** artísticas y culturales anuales.
- **2 millones de beneficiarios** en promedio al año.
- **Nueva infraestructura cultural:**
 - FARO Cosmos
 - Ágora Galería del Pueblo
 - Museo Chinampaxóchitl

PROMOCIÓN DE LA CULTURA A NIVEL INTERNACIONAL

En 2021, la Ciudad de México recibió el nombramiento de “Capital Iberoamericana de las Culturas”, por parte de la Unión de Ciudades Capitales Iberoamericanas (UCCI). La Plataforma Capital Cultural en Nuestra Casa, obtuvo la mención especial de la UNESCO como una de las mejores prácticas culturales

a nivel mundial por llegar a más de 24 millones de personas en 17 países durante el periodo de pandemia. La Organización de Ciudades y Gobiernos Locales Unidos (CGLU) también le dio un reconocimiento por ser la primera ciudad en migrar a una plataforma digital de amplia difusión.

CULTURA COMUNITARIA



Foto: JNS

Entre 2 mil 500 promotores culturales y talleristas realizan más de 12 mil actividades artísticas y culturales a la semana para más de 1 millón de personas en las 16 Alcaldías de la Ciudad de México cada año.



Foto: JNS



Fotos: JNS/Ricardo Esquivel

RECINTOS MUSEÍSTICOS



Desde 2019, se han realizado trabajos de mantenimiento y conservación en 3 recintos museísticos, 1 recinto teatral, 5 Fábricas de Artes y Oficios, 4 centros culturales, 2 escuelas de educación artística y 2 oficinas que administra el Gobierno de la Ciudad de México, a través de la Secretaría

de Cultura, respondiendo a los usos de cada inmueble y cubriendo las necesidades de los programas implementados. De esta manera, hemos logrado evitar su deterioro y ofrecer espacios culturales seguros para todas las personas que habitan y visitan la Capital Cultural de América.



SISTEMA DE EDUCACIÓN Y FORMACIÓN ARTÍSTICA DE LA CIUDAD DE MÉXICO



Foto: JNS

En los PILARES, FAROS, centros culturales y Escuelas del Centro Cultural Ollin Yoliztli, más de 10 mil personas reciben educación artística y cultural.



Foto: JNS



100,000
personas con fácil acceso al arte y cultura



Foto: JNS



En marzo de 2021, inauguramos la nueva Fábrica de Artes y Oficios “Cosmos”, un espacio histórico, hoy sede de la Orquesta Típica de la Ciudad de México, con un memorial dedicado al movimiento estudiantil de 1971. más de 100 mil personas que viven en la zona tienen fácil acceso al arte y la cultura.

GRANDES FESTIVALES, FIESTA Y FERIAS



De 2019 a la fecha, 33 Grandes Festivales, conciertos, Fiestas y Ferias en la Ciudad de México, han atraído de manera presencial a 20 millones 634 mil personas y virtual a más de 8 millones. Entre ellos, se destacan: Tiempo de Mujeres, Festival Latinoamericano de Cine, Feria Internacional del Libro en el Zócalo, la Ofrenda Monumental y el Desfile Comunitario del Día de Muertos.

33 Grandes Festivales, conciertos, Fiestas y Ferias en la Ciudad de México, han atraído de manera presencial a 20 millones 634 mil personas y virtual a más de 8 millones.



PROMOCIÓN Y DIFUSIÓN DE LOS DERECHOS CULTURALES



Capital 21, el Servicio de Medios Públicos de la Ciudad de México, ha consolidado su oferta cultural, educativa, de información y entretenimiento para una audiencia promedio mensual de 7.5 millones de personas, el triple respecto al inicio de la administración. En este mismo periodo, incrementó su producción original en 171 por ciento y algunos de sus contenidos han sido estrenados en otros medios públicos nacionales y de América Latina.

PERFIL DE LA CIUDAD DE MEXICO

GOBERNAR
A LA
CIUDAD
ES.
SERVIRLA

Superficie:
1,494 km²
Densidad de población:
6,163 hab/km²

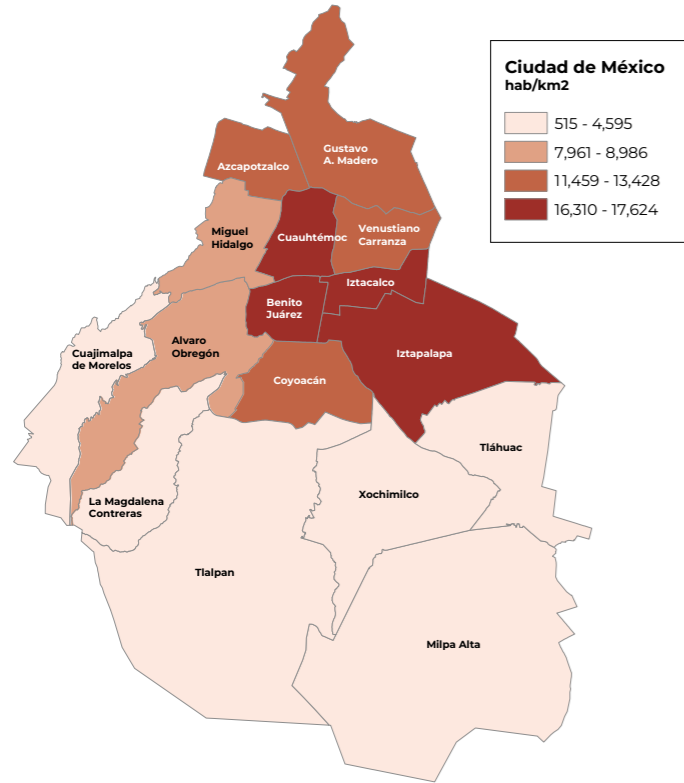

Población Nacional
126 Millones
Ciudad de México
9.2 Millones
7% Nacional

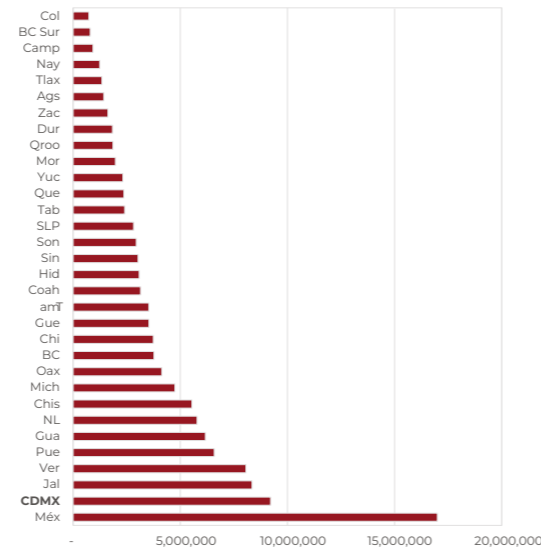

COMPOSICIÓN POR EDAD Y SEXO

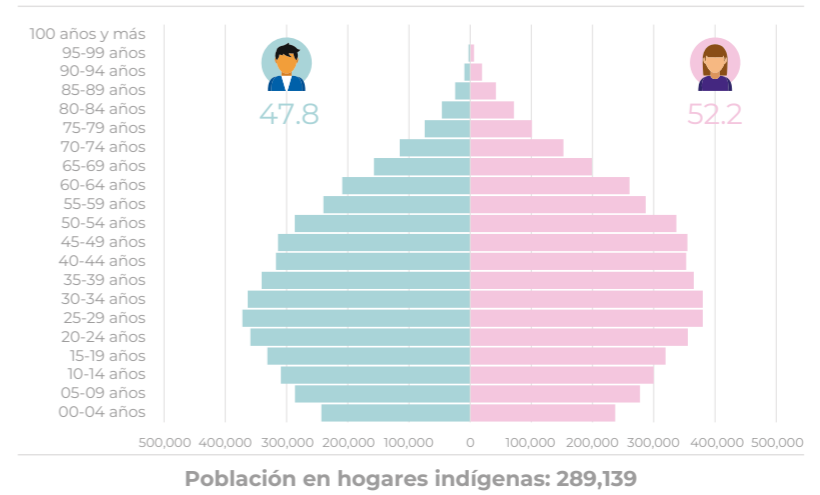

POBLACIÓN SEGÚN NIVEL DE ESCOLARIDAD

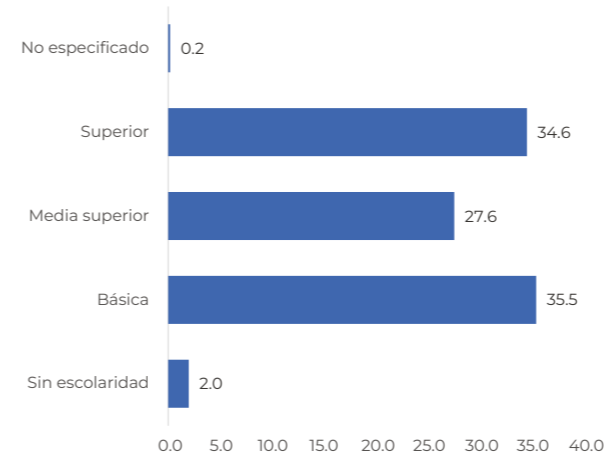

Principales aspectos económicos

	PIB: 2.8 mil mdp a precios constantes (valores de 2013) 16.8 % Nacional 309 mil pesos por habitante
	Total de establecimientos: 459,651
	Personal ocupado total: 4,950,851

CRECIMIENTO HISTÓRICO DE LA POBLACIÓN

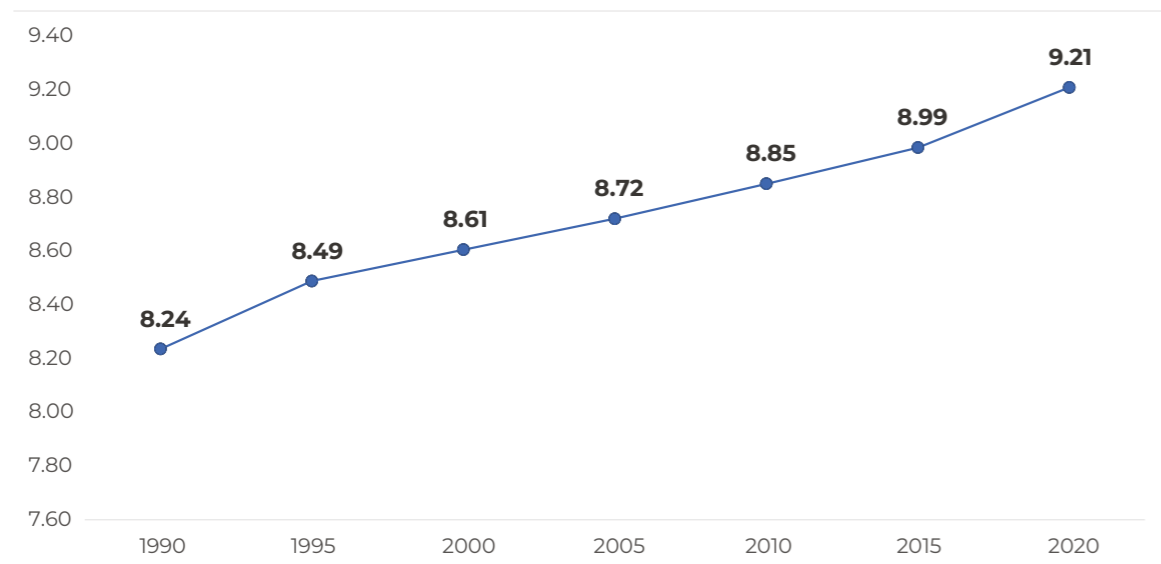

DISTRIBUCIÓN DE LA POBLACIÓN DE 12 AÑOS Y MÁS NO ECONÓMICAMENTE ACTIVA, SEGÚN TIPO DE ACTIVIDAD NO ECONÓMICA

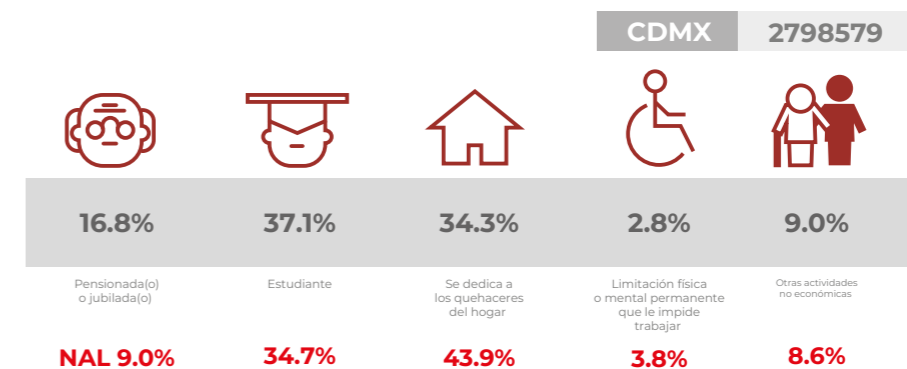

Características principales del medio ambiente

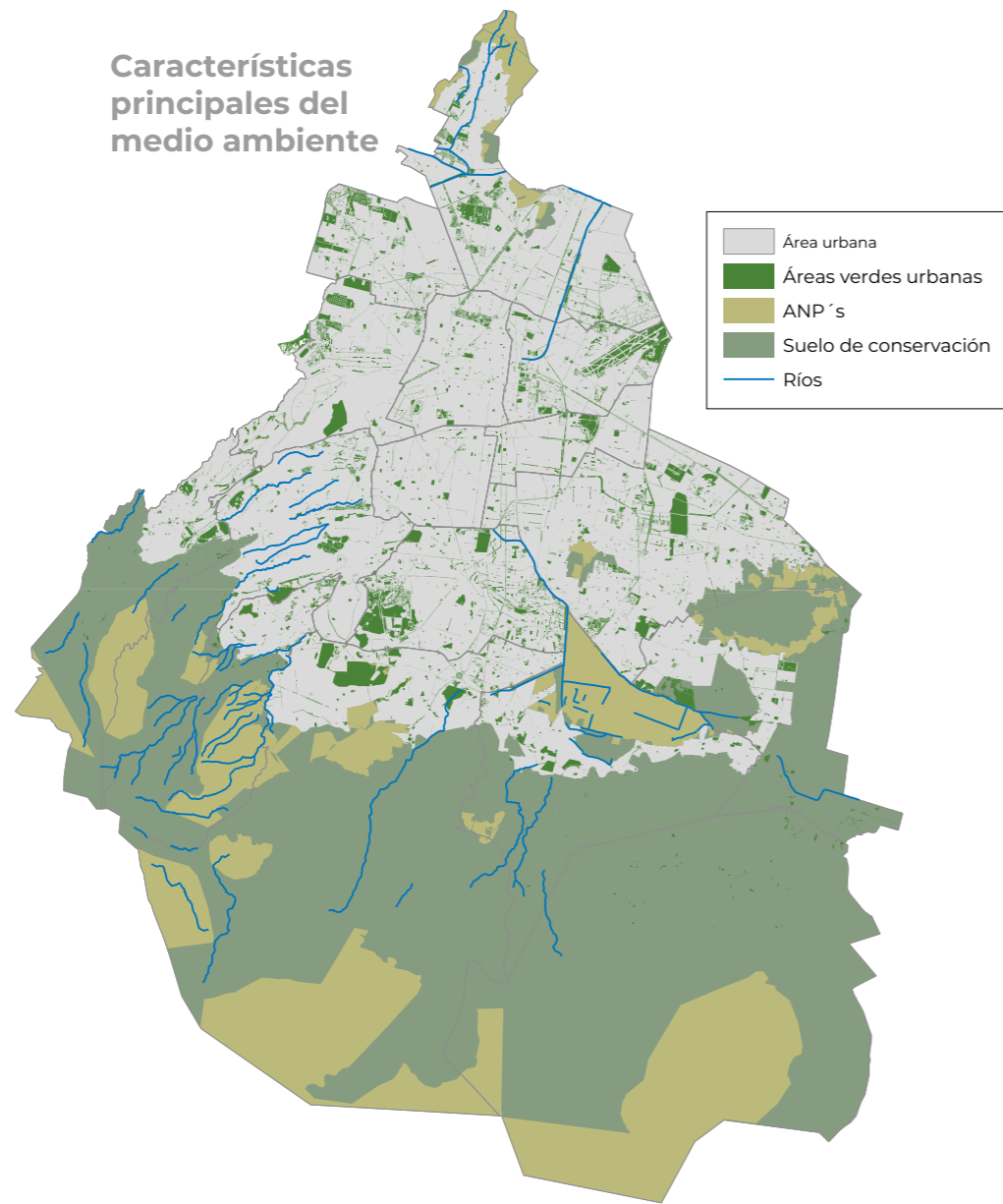

Área urbana
Áreas verdes urbanas
ANP's
Suelo de conservación
Ríos

Áreas	Superficie (km2)	Porcentaje
Superficie total de la Ciudad	1,494.0	
Suelo de Conservación	878.9	59%
Áreas Naturales Protegidas (ANP)	254.5	17%
Áreas verdes urbanas	67.3	4.5%
Longitud de Ríos	267.3 km	

Ciudad de México

Ciudad de México
Transportes Eléctricos
Metrobus
Metro
RTP

Modo de transporte	Longitud (km)
Tren Ligero	12.535
Cablebús	19.844
Metro	200.682
Trolebús	246.213
Metrobús	453.125
RTP	3,366.11
Total de la red	4,298.509

Modo de transporte	Viajes realizados en la ZM (millones)
Total	34.56
Transporte público	15.57
Caminando	11.15
Transporte privado	7.29
Bicicleta	0.72
Otro	0.04

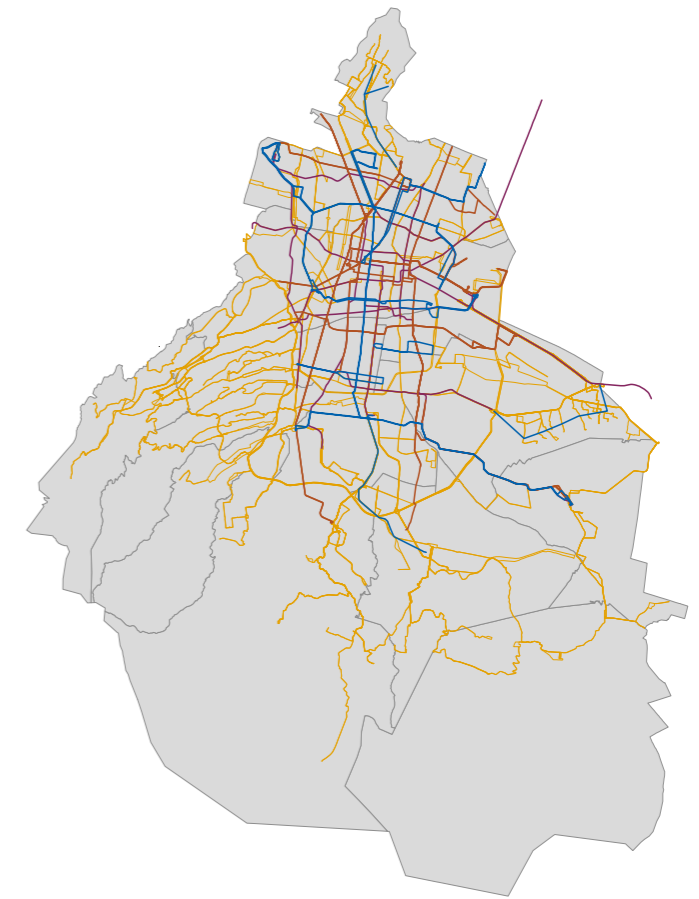

Conectividad wifi y PILARES

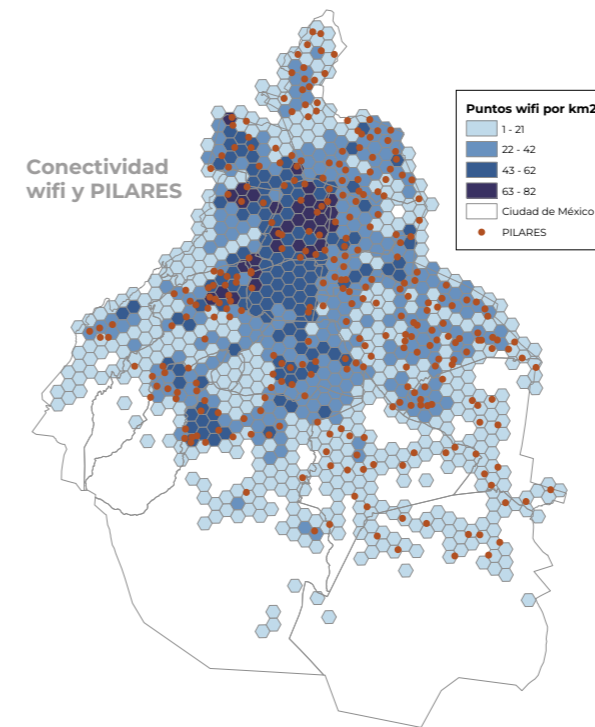

Puntos wifi por km2
1 - 21
22 - 42
43 - 62
63 - 82
Ciudad de México
PILARES

Espacios culturales y puntos de conexión gratuitos de conexión a internet en la Ciudad de México 2022

Tipo de espacio	Unidades
Auditorios	126
Bibliotecas	395
Centros culturales	266
Centros de educación	171
Galerías	260
Librerías	486
Museos	165
Teatros	163
Universidades	341
PILARES	301
Total de espacios culturales	2,674
Puntos de cobertura WIFI	21,250

